

Impianto N.:	302			
Ubicazione N.:	2020			
Indirizzo:	Via Aschenez			
Zona urbana:	CENTRO STORICO			
Zona PGI:	Zona A2			
Planimetria n.:	77			
Utilizzo:	Pubblica affissione			
Ipotesi utilizzo:	Pubblica Affissione Istituzionale			
Tipologia:	Stendardo			
Orientamento:	Parallelo			
Numero impianti:	1	Numero spazi:		1
Dati:	Base spazio	Altezza spazio	Sup. spazio	Sup. totale
	0,70	1,00	0,70	0,70
Note:	Impianti posti in aderenza alla parete tra le finestre			



Impianto N.:	303			
Ubicazione N.:	2020			
Indirizzo:	Via Aschenez			
Zona urbana:	CENTRO STORICO			
Zona PGI:	Zona A2			
Planimetria n.:	77			
Utilizzo:	Pubblica affissione			
Ipotesi utilizzo:	Pubblica Affissione Istituzionale			
Tipologia:	Stendardo			
Orientamento:	Parallelo			
Numero impianti:	1	Numero spazi:		1
Dati:	Base spazio	Altezza spazio	Sup. spazio	Sup. totale
	0,70	1,00	0,70	0,70
Note:	Impianti posti in aderenza alla parete tra le finestre			



Impianto N.:	304			
Ubicazione N.:	2020			
Indirizzo:	Via Aschenez			
Zona urbana:	CENTRO STORICO			
Zona PGI:	Zona A2			
Planimetria n.:	77			
Utilizzo:	Pubblica affissione			
Ipotesi utilizzo:	Pubblica Affissione Istituzionale			
Tipologia:	Stendardo			
Orientamento:	Parallelo			
Numero impianti:	1	Numero spazi:		1
Dati:	Base spazio	Altezza spazio	Sup. spazio	Sup. totale
	0,70	1,00	0,70	0,70
Note:	Impianti posti in aderenza alla parete tra le finestre			



Impianto N.:	305			
Ubicazione N.:	2020			
Indirizzo:	Via Aschenez			
Zona urbana:	CENTRO STORICO			
Zona PGI:	Zona A2			
Planimetria n.:	77			
Utilizzo:	Pubblica affissione			
Ipotesi utilizzo:	Pubblica Affissione Commerciale			
Tipologia:	Stendardo			
Orientamento:	Parallelo			
Numero impianti:	1	Numero spazi:		1
Dati:	Base spazio	Altezza spazio	Sup. spazio	Sup. totale
	0,70	1,00	0,70	0,70
Note:	Impianti posti in aderenza alla parete tra le finestre			



Impianto N.:	306			
Ubicazione N.:	2020			
Indirizzo:	Via Aschenez			
Zona urbana:	CENTRO STORICO			
Zona PGI:	Zona A2			
Planimetria n.:	77			
Utilizzo:	Pubblica affissione			
Ipotesi utilizzo:	Pubblica Affissione Commerciale			
Tipologia:	Stendardo			
Orientamento:	Parallelo			
Numero impianti:	1	Numero spazi:		1
Dati:	Base spazio	Altezza spazio	Sup. spazio	Sup. totale
	0,70	1,00	0,70	0,70
Note:	Impianti posti in aderenza alla parete tra le finestre			



Impianto N.:	307			
Ubicazione N.:	2020			
Indirizzo:	Via Aschenez			
Zona urbana:	CENTRO STORICO			
Zona PGI:	Zona A2			
Planimetria n.:	77			
Utilizzo:	Pubblica affissione			
Ipotesi utilizzo:	Pubblica Affissione Commerciale			
Tipologia:	Stendardo			
Orientamento:	Parallelo			
Numero impianti:	1	Numero spazi:		1
Dati:	Base spazio	Altezza spazio	Sup. spazio	Sup. totale
	0,70	1,00	0,70	0,70
Note:	Impianti posti in aderenza alla parete tra le finestre			



Impianto N.:	308			
Ubicazione N.:	2021			
Indirizzo:	Via Aschenez			
Zona urbana:	CENTRO STORICO			
Zona PGI:	Zona A2			
Planimetria n.:	77			
Utilizzo:	Pubblica affissione			
Ipotesi utilizzo:	Pubblica Affissione Istituzionale			
Tipologia:	Totem			
Orientamento:	Parallelo			
Numero impianti:	1	Numero spazi:		2
Dati:	Base spazio	Altezza spazio	Sup. spazio	Sup. totale
	1,40	2,00	2,80	5,60
Note:	Impianti posti a metà del marciapiede			



Impianto N.:	309			
Ubicazione N.:	2024			
Indirizzo:	Via da Reggio Niccolo'			
Zona urbana:	CENTRO STORICO			
Zona PGI:	Zona A2			
Planimetria n.:	88			
Utilizzo:	Pubblica affissione			
Ipotesi utilizzo:	Pubblica Affissione Istituzionale			
Tipologia:	Tabella			
Orientamento:	Parallelo			
Numero impianti:	1	Numero spazi:		1
Dati:	Base spazio	Altezza spazio	Sup. spazio	Sup. totale
	1,00	1,40	1,40	1,40
Note:	Impianti posti in aderenza al muro			



Impianto N.:	310			
Ubicazione N.:	2024			
Indirizzo:	Via da Reggio Niccolo'			
Zona urbana:	CENTRO STORICO			
Zona PGI:	Zona A2			
Planimetria n.:	88			
Utilizzo:	Pubblica affissione			
Ipotesi utilizzo:	Pubblica Affissione Istituzionale			
Tipologia:	Tabella			
Orientamento:	Parallelo			
Numero impianti:	1	Numero spazi:		1
Dati:	Base spazio	Altezza spazio	Sup. spazio	Sup. totale
	1,00	1,40	1,40	1,40
Note:	Impianti posti in aderenza al muro			



Impianto N.:	311			
Ubicazione N.:	2025			
Indirizzo:	Via Argine Sx Calopinace			
Zona urbana:	CENTRO STORICO			
Zona PGI:	Zona A2			
Planimetria n.:	87			
Utilizzo:	Pubblica affissione			
Ipotesi utilizzo:	Pubblica Affissione Commerciale			
Tipologia:	Tabella			
Orientamento:	Parallelo			
Numero impianti:	1	Numero spazi:		1
Dati:	Base spazio	Altezza spazio	Sup. spazio	Sup. totale
	1,40	2,00	2,80	2,80
Note:	Impianti posti in aderenza al muro			



Impianto N.:	312			
Ubicazione N.:	2025			
Indirizzo:	Via Argine Sx Calopinace			
Zona urbana:	CENTRO STORICO			
Zona PGI:	Zona A2			
Planimetria n.:	87			
Utilizzo:	Pubblica affissione			
Ipotesi utilizzo:	Pubblica Affissione Commerciale			
Tipologia:	Tabella			
Orientamento:	Parallelo			
Numero impianti:	1	Numero spazi:		1
Dati:	Base spazio	Altezza spazio	Sup. spazio	Sup. totale
	1,40	2,00	2,80	2,80
Note:	Impianti posti in aderenza al muro			



Impianto N.:	313			
Ubicazione N.:	2217			
Indirizzo:	Via Galvani Luigi			
Zona urbana:	FERROVIERI - STADIO - GEBBIONE			
Zona PGI:	Zona A3			
Planimetria n.:	87			
Utilizzo:	Affissione Diretta			
Ipotesi utilizzo:	Affissione Diretta			
Tipologia:	Poster montanti			
Orientamento:	Parallelo			
Numero impianti:	1	Numero spazi:		1
Dati:	Base spazio	Altezza spazio	Sup. spazio	Sup. totale
	6,00	3,00	18,00	18,00
Note:				



Impianto N.:	314			
Ubicazione N.:	2218			
Indirizzo:	Vico Furnari Nicola			
Zona urbana:	FERROVIERI - STADIO - GEBBIONE			
Zona PGI:	Zona A3			
Planimetria n.:	87			
Utilizzo:	Affissione Diretta			
Ipotesi utilizzo:	Affissione Diretta			
Tipologia:	Stendardo			
Orientamento:	Parallelo			
Numero impianti:	1	Numero spazi:		1
Dati:	Base spazio	Altezza spazio	Sup. spazio	Sup. totale
	1,40	2,00	2,80	2,80

Note:



Impianto N.:	315			
Ubicazione N.:	2218			
Indirizzo:	Vico Furnari Nicola			
Zona urbana:	FERROVIERI - STADIO - GEBBIONE			
Zona PGI:	Zona A3			
Planimetria n.:	87			
Utilizzo:	Affissione Diretta			
Ipotesi utilizzo:	Affissione Diretta			
Tipologia:	Stendardo			
Orientamento:	Parallelo			
Numero impianti:	1	Numero spazi:		1
Dati:	Base spazio	Altezza spazio	Sup. spazio	Sup. totale
	1,40	2,00	2,80	2,80

Note:



Impianto N.:	316			
Ubicazione N.:	2219			
Indirizzo:	Vico Furnari Nicola			
Zona urbana:	FERROVIERI - STADIO - GEBBIONE			
Zona PGI:	Zona A3			
Planimetria n.:	87			
Utilizzo:	Pubblica affissione			
Ipotesi utilizzo:	Pubblica Affissione Istituzionale			
Tipologia:	Stendardo			
Orientamento:	Parallelo			
Numero impianti:	1	Numero spazi:		1
Dati:	Base spazio	Altezza spazio	Sup. spazio	Sup. totale
	1,40	2,00	2,80	2,80

Note:



Impianto N.:	317			
Ubicazione N.:	2027			
Indirizzo:	Via De Blasio Luigi			
Zona urbana:	CENTRO STORICO			
Zona PGI:	Zona A2			
Planimetria n.:	77			
Utilizzo:	Affissione Diretta			
Ipotesi utilizzo:	Affissione Diretta			
Tipologia:	StANDARD			
Orientamento:				
Numero impianti:	1	Numero spazi:		1
Dati:	Base spazio	Altezza spazio	Sup. spazio	Sup. totale
	1,40	2,00	2,80	2,80
Note:	Impianto posto in aderenza alla parete			



Impianto N.:	318			
Ubicazione N.:	2101			
Indirizzo:	Lungomare Falcomata' Italo			
Zona urbana:	CENTRO STORICO			
Zona PGI:	Zona vietata (Art. 5.5)			
Planimetria n.:	68			
Utilizzo:	Pubblica affissione			
Ipotesi utilizzo:	Pubblica Affissione Istituzionale			
Tipologia:	Totem			
Orientamento:				
Numero impianti:	1	Numero spazi:		2
Dati:	Base spazio	Altezza spazio	Sup. spazio	Sup. totale
	1,40	2,00	2,80	5,60
Note:				



Impianto N.:	319			
Ubicazione N.:	2219			
Indirizzo:	Vico Furnari Nicola			
Zona urbana:	FERROVIERI - STADIO - GEBBIONE			
Zona PGI:	Zona A3			
Planimetria n.:	87			
Utilizzo:	Pubblica affissione			
Ipotesi utilizzo:	Pubblica Affissione Istituzionale			
Tipologia:	StANDARD			
Orientamento:	Parallelo			
Numero impianti:	1	Numero spazi:		1
Dati:	Base spazio	Altezza spazio	Sup. spazio	Sup. totale
	1,40	2,00	2,80	2,80
Note:				



Impianto N.:	320			
Ubicazione N.:	2103			
Indirizzo:	Lungomare Falcomata' Italo			
Zona urbana:	CENTRO STORICO			
Zona PGI:	Zona vietata (Art. 5.5)			
Planimetria n.:	77			
Utilizzo:	Pubblica affissione			
Ipotesi utilizzo:	Pubblica Affissione Istituzionale			
Tipologia:	Totem			
Orientamento:				
Numero impianti:	1	Numero spazi:		2
Dati:	Base spazio	Altezza spazio	Sup. spazio	Sup. totale
	1,40	2,00	2,80	5,60



Note:

Impianto N.:	321			
Ubicazione N.:	2104			
Indirizzo:	Lungomare Falcomata' Italo			
Zona urbana:	CENTRO STORICO			
Zona PGI:	Zona vietata (Art. 5.5)			
Planimetria n.:	77			
Utilizzo:	Pubblica affissione			
Ipotesi utilizzo:	Pubblica Affissione Istituzionale			
Tipologia:	Totem			
Orientamento:				
Numero impianti:	1	Numero spazi:		2
Dati:	Base spazio	Altezza spazio	Sup. spazio	Sup. totale
	1,40	2,00	2,80	5,60

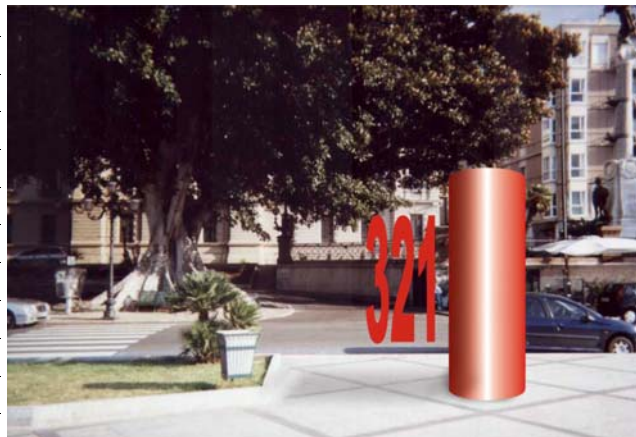

Note:

Impianto N.:	322			
Ubicazione N.:	2105			
Indirizzo:	Lungomare Falcomata' Italo			
Zona urbana:	CENTRO STORICO			
Zona PGI:	Zona vietata (Art. 5.5)			
Planimetria n.:	77			
Utilizzo:	Pubblica affissione			
Ipotesi utilizzo:	Pubblica Affissione Istituzionale			
Tipologia:	Totem			
Orientamento:				
Numero impianti:	1	Numero spazi:		2
Dati:	Base spazio	Altezza spazio	Sup. spazio	Sup. totale
	1,40	2,00	2,80	5,60



Note:

Impianto N.:	323			
Ubicazione N.:	2220			
Indirizzo:	Vico Furnari Nicola			
Zona urbana:	FERROVIERI - STADIO - GEBBIONE			
Zona PGI:	Zona A3			
Planimetria n.:	87			
Utilizzo:	Pubblica affissione			
Ipotesi utilizzo:	Pubblica Affissione Commerciale			
Tipologia:	Stendardo			
Orientamento:	Parallelo			
Numero impianti:	1	Numero spazi:		1
Dati:	Base spazio	Altezza spazio	Sup. spazio	Sup. totale
	1,40	2,00	2,80	2,80

Note:



Impianto N.:	324			
Ubicazione N.:	2220			
Indirizzo:	Vico Furnari Nicola			
Zona urbana:	FERROVIERI - STADIO - GEBBIONE			
Zona PGI:	Zona A3			
Planimetria n.:	87			
Utilizzo:	Pubblica affissione			
Ipotesi utilizzo:	Pubblica Affissione Commerciale			
Tipologia:	Stendardo			
Orientamento:	Parallelo			
Numero impianti:	1	Numero spazi:		1
Dati:	Base spazio	Altezza spazio	Sup. spazio	Sup. totale
	1,40	2,00	2,80	2,80

Note:



Impianto N.:	325			
Ubicazione N.:	2221			
Indirizzo:	Via Torrione			
Zona urbana:	PINETA ZERBI - TREMULINI - EREMO			
Zona PGI:	Zona A2			
Planimetria n.:	69			
Utilizzo:	Pubblica affissione			
Ipotesi utilizzo:	Pubblica Affissione Commerciale			
Tipologia:	Stendardo			
Orientamento:	Parallelo			
Numero impianti:	1	Numero spazi:		1
Dati:	Base spazio	Altezza spazio	Sup. spazio	Sup. totale
	1,40	2,00	2,80	2,80

Note: Impianti posti in aderenza al muro



Impianto N.:	326			
Ubicazione N.:	2110			
Indirizzo:	Lungomare Falcomata' Italo			
Zona urbana:	CENTRO STORICO			
Zona PGI:	Zona vietata (Art. 5.5)			
Planimetria n.:	77			
Utilizzo:	Pubblica affissione			
Ipotesi utilizzo:	Pubblica Affissione Istituzionale			
Tipologia:	Totem			
Orientamento:				
Numero impianti:	1	Numero spazi:		2
Dati:	Base spazio	Altezza spazio	Sup. spazio	Sup. totale
	1,40	2,00	2,80	5,60

Note:



Impianto N.:	327			
Ubicazione N.:	2221			
Indirizzo:	Via Torrione			
Zona urbana:	PINETA ZERBI - TREMULINI - EREMO			
Zona PGI:	Zona A2			
Planimetria n.:	69			
Utilizzo:	Pubblica affissione			
Ipotesi utilizzo:	Pubblica Affissione Commerciale			
Tipologia:	Stendardo			
Orientamento:	Parallelo			
Numero impianti:	1	Numero spazi:		1
Dati:	Base spazio	Altezza spazio	Sup. spazio	Sup. totale
	1,40	2,00	2,80	2,80

Note: Impianti posti in aderenza al muro



Impianto N.:	328			
Ubicazione N.:	192			
Indirizzo:	Via Torrione			
Zona urbana:	PINETA ZERBI - TREMULINI - EREMO			
Zona PGI:	Zona A2			
Planimetria n.:	68			
Utilizzo:	Pubblica affissione			
Ipotesi utilizzo:	Pubblica Affissione Istituzionale			
Tipologia:	Stendardo			
Orientamento:	Parallelo			
Numero impianti:	1	Numero spazi:		1
Dati:	Base spazio	Altezza spazio	Sup. spazio	Sup. totale
	1,40	2,00	2,80	2,80

Note: Impianti posti in aderenza alla parete, tra le finestre. Un impianto è destinato ad affissione necrologica



Impianto N.:	329			
Ubicazione N.:	192			
Indirizzo:	Via Torrione			
Zona urbana:	PINETA ZERBI - TREMULINI - EREMO			
Zona PGI:	Zona A2			
Planimetria n.:	68			
Utilizzo:	Pubblica affissione			
Ipotesi utilizzo:	Affissione Necrologica			
Tipologia:	Stendardo			
Orientamento:	Parallelo			
Numero impianti:	1	Numero spazi:		1
Dati:	Base spazio	Altezza spazio	Sup. spazio	Sup. totale
	1,40	2,00	2,80	2,80

Note: Impianti posti in aderenza alla parete, tra le finestre. Un impianto è destinato ad affissione necrologica



Impianto N.:	330			
Ubicazione N.:	195			
Indirizzo:	Via Torrione			
Zona urbana:	PINETA ZERBI - TREMULINI - EREMO			
Zona PGI:	Zona A2			
Planimetria n.:	69			
Utilizzo:	Affissione Diretta			
Ipotesi utilizzo:	Affissione Diretta			
Tipologia:	Stendardo			
Orientamento:	Parallelo			
Numero impianti:	1	Numero spazi:		1
Dati:	Base spazio	Altezza spazio	Sup. spazio	Sup. totale
	1,40	2,00	2,80	2,80

Note: Impianti posti in aderenza alla parete, uno per lato



Impianto N.:	331			
Ubicazione N.:	195			
Indirizzo:	Via Torrione			
Zona urbana:	PINETA ZERBI - TREMULINI - EREMO			
Zona PGI:	Zona A2			
Planimetria n.:	69			
Utilizzo:	Affissione Diretta			
Ipotesi utilizzo:	Affissione Diretta			
Tipologia:	Stendardo			
Orientamento:	Parallelo			
Numero impianti:	1	Numero spazi:		1
Dati:	Base spazio	Altezza spazio	Sup. spazio	Sup. totale
	1,40	2,00	2,80	2,80

Note: Impianti posti in aderenza alla parete, uno per lato



Impianto N.:	332			
Ubicazione N.:	196			
Indirizzo:	Via Rosselli Carlo			
Zona urbana:	PINETA ZERBI - TREMULINI - EREMO			
Zona PGI:	Zona A2			
Planimetria n.:	68			
Utilizzo:	Pubblica affissione			
Ipotesi utilizzo:	Pubblica Affissione Istituzionale			
Tipologia:	Stendardo			
Orientamento:	Parallelo			
Numero impianti:	1	Numero spazi:		2
Dati:	Base spazio	Altezza spazio	Sup. spazio	Sup. totale
	1,00	1,40	1,40	2,80
Note:	Impianti posti a 50 cm dal bordo del marciapiede			



Impianto N.:	333			
Ubicazione N.:	2221			
Indirizzo:	Via Torrione			
Zona urbana:	PINETA ZERBI - TREMULINI - EREMO			
Zona PGI:	Zona A2			
Planimetria n.:	69			
Utilizzo:	Affissione Diretta			
Ipotesi utilizzo:	Affissione Diretta			
Tipologia:	Stendardo			
Orientamento:	Parallelo			
Numero impianti:	1	Numero spazi:		1
Dati:	Base spazio	Altezza spazio	Sup. spazio	Sup. totale
	1,40	2,00	2,80	2,80
Note:	Impianti posti in aderenza al muro			



Impianto N.:	334			
Ubicazione N.:	2221			
Indirizzo:	Via Torrione			
Zona urbana:	PINETA ZERBI - TREMULINI - EREMO			
Zona PGI:	Zona A2			
Planimetria n.:	69			
Utilizzo:	Affissione Diretta			
Ipotesi utilizzo:	Affissione Diretta			
Tipologia:	Stendardo			
Orientamento:	Parallelo			
Numero impianti:	1	Numero spazi:		1
Dati:	Base spazio	Altezza spazio	Sup. spazio	Sup. totale
	1,40	2,00	2,80	2,80
Note:	Impianti posti in aderenza al muro			



Impianto N.:	335			
Ubicazione N.:	2232			
Indirizzo:	Via Willermin			
Zona urbana:	PINETA ZERBI - TREMULINI - EREMO			
Zona PGI:	Zona A2			
Planimetria n.:	69			
Utilizzo:	Pubblica affissione			
Ipotesi utilizzo:	Pubblica Affissione Istituzionale			
Tipologia:	Stendardo			
Orientamento:	Parallelo			
Numero impianti:	1	Numero spazi:		1
Dati:	Base spazio	Altezza spazio	Sup. spazio	Sup. totale
	1,00	1,40	1,40	1,40
Note:	Impianti posti in aderenza alla parete			



Impianto N.:	336			
Ubicazione N.:	2232			
Indirizzo:	Via Willermin			
Zona urbana:	PINETA ZERBI - TREMULINI - EREMO			
Zona PGI:	Zona A2			
Planimetria n.:	69			
Utilizzo:	Pubblica affissione			
Ipotesi utilizzo:	Pubblica Affissione Istituzionale			
Tipologia:	Stendardo			
Orientamento:	Parallelo			
Numero impianti:	1	Numero spazi:		1
Dati:	Base spazio	Altezza spazio	Sup. spazio	Sup. totale
	1,00	1,40	1,40	1,40
Note:	Impianti posti in aderenza alla parete			



Impianto N.:	337			
Ubicazione N.:	198			
Indirizzo:	Via Willermin			
Zona urbana:	PINETA ZERBI - TREMULINI - EREMO			
Zona PGI:	Zona A2			
Planimetria n.:	69			
Utilizzo:	Pubblica affissione			
Ipotesi utilizzo:	Pubblica Affissione Istituzionale			
Tipologia:	Stendardo			
Orientamento:	Parallelo			
Numero impianti:	1	Numero spazi:		1
Dati:	Base spazio	Altezza spazio	Sup. spazio	Sup. totale
	0,70	1,00	0,70	0,70
Note:	Impianti posti in aderenza alla parete			



Impianto N.:	338			
Ubicazione N.:	198			
Indirizzo:	Via Willermin			
Zona urbana:	PINETA ZERBI - TREMULINI - EREMO			
Zona PGI:	Zona A2			
Planimetria n.:	69			
Utilizzo:	Pubblica affissione			
Ipotesi utilizzo:	Pubblica Affissione Istituzionale			
Tipologia:	Stendardo			
Orientamento:	Parallelo			
Numero impianti:	1	Numero spazi:		1
Dati:	Base spazio	Altezza spazio	Sup. spazio	Sup. totale
	0,70	1,00	0,70	0,70
Note:	Impianti posti in aderenza alla parete			



Impianto N.:	339			
Ubicazione N.:	198			
Indirizzo:	Via Willermin			
Zona urbana:	PINETA ZERBI - TREMULINI - EREMO			
Zona PGI:	Zona A2			
Planimetria n.:	69			
Utilizzo:	Pubblica affissione			
Ipotesi utilizzo:	Pubblica Affissione Istituzionale			
Tipologia:	Stendardo			
Orientamento:	Parallelo			
Numero impianti:	1	Numero spazi:		1
Dati:	Base spazio	Altezza spazio	Sup. spazio	Sup. totale
	0,70	1,00	0,70	0,70
Note:	Impianti posti in aderenza alla parete			



Impianto N.:	340			
Ubicazione N.:	199			
Indirizzo:	Via Tripepi Luigi Cardinale			
Zona urbana:	PINETA ZERBI - TREMULINI - EREMO			
Zona PGI:	Zona A2			
Planimetria n.:	69			
Utilizzo:	Affissione Diretta			
Ipotesi utilizzo:	Affissione Diretta			
Tipologia:	Stendardo			
Orientamento:	Parallelo			
Numero impianti:	1	Numero spazi:		1
Dati:	Base spazio	Altezza spazio	Sup. spazio	Sup. totale
	1,00	1,40	1,40	1,40
Note:	Impianti posti in aderenza alla parete			

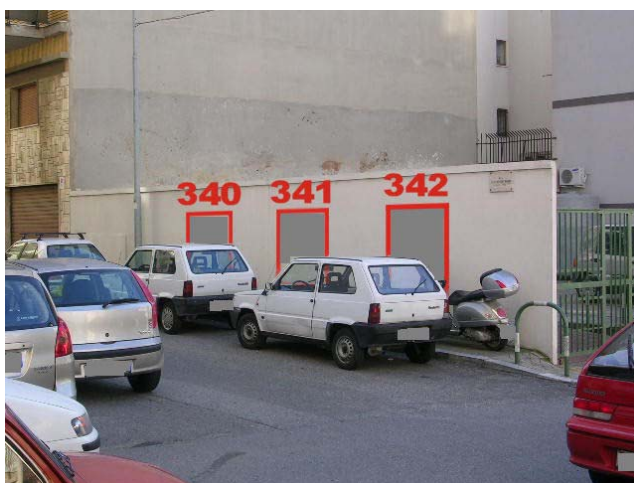

Impianto N.:	341			
Ubicazione N.:	199			
Indirizzo:	Via Tripepi Luigi Cardinale			
Zona urbana:	PINETA ZERBI - TREMULINI - EREMO			
Zona PGI:	Zona A2			
Planimetria n.:	69			
Utilizzo:	Affissione Diretta			
Ipotesi utilizzo:	Affissione Diretta			
Tipologia:	Stendardo			
Orientamento:	Parallelo			
Numero impianti:	1	Numero spazi:		1
Dati:	Base spazio	Altezza spazio	Sup. spazio	Sup. totale
	1,00	1,40	1,40	1,40
Note:	Impianti posti in aderenza alla parete			



Impianto N.:	342			
Ubicazione N.:	199			
Indirizzo:	Via Tripepi Luigi Cardinale			
Zona urbana:	PINETA ZERBI - TREMULINI - EREMO			
Zona PGI:	Zona A2			
Planimetria n.:	69			
Utilizzo:	Affissione Diretta			
Ipotesi utilizzo:	Affissione Diretta			
Tipologia:	Stendardo			
Orientamento:	Parallelo			
Numero impianti:	1	Numero spazi:		1
Dati:	Base spazio	Altezza spazio	Sup. spazio	Sup. totale
	1,00	1,40	1,40	1,40
Note:	Impianti posti in aderenza alla parete			



Impianto N.:	343			
Ubicazione N.:	200			
Indirizzo:	Via Torrione			
Zona urbana:	PINETA ZERBI - TREMULINI - EREMO			
Zona PGI:	Zona A2			
Planimetria n.:	69			
Utilizzo:	Affissione Diretta			
Ipotesi utilizzo:	Affissione Diretta			
Tipologia:	Tabella			
Orientamento:	Parallelo			
Numero impianti:	1	Numero spazi:		1
Dati:	Base spazio	Altezza spazio	Sup. spazio	Sup. totale
	1,40	2,00	2,80	2,80
Note:	Impianti posti in aderenza al muro			



Impianto N.:	344			
Ubicazione N.:	200			
Indirizzo:	Via Torrione			
Zona urbana:	PINETA ZERBI - TREMULINI - EREMO			
Zona PGI:	Zona A2			
Planimetria n.:	69			
Utilizzo:	Affissione Diretta			
Ipotesi utilizzo:	Affissione Diretta			
Tipologia:	Tabella			
Orientamento:	Parallelo			
Numero impianti:	1	Numero spazi:		1
Dati:	Base spazio	Altezza spazio	Sup. spazio	Sup. totale
	1,40	2,00	2,80	2,80
Note:	Impianti posti in aderenza al muro			



Impianto N.:	345			
Ubicazione N.:	2222			
Indirizzo:	Via degli Ottimati			
Zona urbana:	CENTRO STORICO			
Zona PGI:	Zona A1			
Planimetria n.:	76			
Utilizzo:	Pubblica affissione			
Ipotesi utilizzo:	Pubblica Affissione Istituzionale			
Tipologia:	Stendardo			
Orientamento:	Parallelo			
Numero impianti:	1	Numero spazi:		1
Dati:	Base spazio	Altezza spazio	Sup. spazio	Sup. totale
	1,00	1,40	1,40	1,40
Note:	Impianti posti in aderenza al muro			



Impianto N.:	346			
Ubicazione N.:	2223			
Indirizzo:	Via degli Ottimati			
Zona urbana:	CENTRO STORICO			
Zona PGI:	Zona A1			
Planimetria n.:	76			
Utilizzo:	Pubblica affissione			
Ipotesi utilizzo:	Pubblica Affissione Commerciale			
Tipologia:	Stendardo			
Orientamento:	Parallelo			
Numero impianti:	1	Numero spazi:		1
Dati:	Base spazio	Altezza spazio	Sup. spazio	Sup. totale
	1,00	1,40	1,40	1,40
Note:	Impianti posti in aderenza al muro			



Impianto N.:	347			
Ubicazione N.:	2224			
Indirizzo:	Via degli Ottimati			
Zona urbana:	CENTRO STORICO			
Zona PGI:	Zona A1			
Planimetria n.:	76			
Utilizzo:	Pubblica affissione			
Ipotesi utilizzo:	Affissione Necrologica			
Tipologia:	Stendardo			
Orientamento:	Parallelo			
Numero impianti:	1	Numero spazi:		1
Dati:	Base spazio	Altezza spazio	Sup. spazio	Sup. totale
	1,00	1,40	1,40	1,40
Note:	Impianti posti in aderenza al muro			



Impianto N.:	348			
Ubicazione N.:	2225			
Indirizzo:	Via Ibico Reggino			
Zona urbana:	PINETA ZERBI - TREMULINI - EREMO			
Zona PGI:	Zona A2			
Planimetria n.:	69			
Utilizzo:	Affissione Diretta			
Ipotesi utilizzo:	Affissione Diretta			
Tipologia:	Stendardo			
Orientamento:	Parallelo			
Numero impianti:	1	Numero spazi:		1
Dati:	Base spazio	Altezza spazio	Sup. spazio	Sup. totale
	1,40	2,00	2,80	2,80
Note:	Impianti posti in aderenza al muro			



Impianto N.:	349			
Ubicazione N.:	2225			
Indirizzo:	Via Ibico Reggino			
Zona urbana:	PINETA ZERBI - TREMULINI - EREMO			
Zona PGI:	Zona A2			
Planimetria n.:	69			
Utilizzo:	Affissione Diretta			
Ipotesi utilizzo:	Affissione Diretta			
Tipologia:	Stendardo			
Orientamento:	Parallelo			
Numero impianti:	1	Numero spazi:		1
Dati:	Base spazio	Altezza spazio	Sup. spazio	Sup. totale
	1,40	2,00	2,80	2,80
Note:	Impianti posti in aderenza al muro			



Impianto N.:	350			
Ubicazione N.:	202			
Indirizzo:	Via Portanova Gennaro Cardinale			
Zona urbana:	PINETA ZERBI - TREMULINI - EREMO			
Zona PGI:	Zona A2			
Planimetria n.:	69			
Utilizzo:	Affissione Diretta			
Ipotesi utilizzo:	Affissione Diretta			
Tipologia:	Stendardo			
Orientamento:	Parallelo			
Numero impianti:	1	Numero spazi:		1
Dati:	Base spazio	Altezza spazio	Sup. spazio	Sup. totale
	1,40	2,00	2,80	2,80
Note:	Impianti posti in aderenza al muro			



Impianto N.:	351			
Ubicazione N.:	202			
Indirizzo:	Via Portanova Gennaro Cardinale			
Zona urbana:	PINETA ZERBI - TREMULINI - EREMO			
Zona PGI:	Zona A2			
Planimetria n.:	69			
Utilizzo:	Affissione Diretta			
Ipotesi utilizzo:	Affissione Diretta			
Tipologia:	Stendardo			
Orientamento:	Parallelo			
Numero impianti:	1	Numero spazi:		1
Dati:	Base spazio	Altezza spazio	Sup. spazio	Sup. totale
	1,40	2,00	2,80	2,80
Note:	Impianti posti in aderenza al muro			



Impianto N.:	352			
Ubicazione N.:	202			
Indirizzo:	Via Portanova Gennaro Cardinale			
Zona urbana:	PINETA ZERBI - TREMULINI - EREMO			
Zona PGI:	Zona A2			
Planimetria n.:	69			
Utilizzo:	Affissione Diretta			
Ipotesi utilizzo:	Affissione Diretta			
Tipologia:	Stendardo			
Orientamento:	Parallelo			
Numero impianti:	1	Numero spazi:		1
Dati:	Base spazio	Altezza spazio	Sup. spazio	Sup. totale
	1,40	2,00	2,80	2,80
Note:	Impianti posti in aderenza al muro			



Impianto N.:	353			
Ubicazione N.:	2227			
Indirizzo:	Via Ibico Reggino			
Zona urbana:	PINETA ZERBI - TREMULINI - EREMO			
Zona PGI:	Zona A2			
Planimetria n.:	68			
Utilizzo:	Affissione Diretta			
Ipotesi utilizzo:	Affissione Diretta			
Tipologia:	Tabella			
Orientamento:	Parallelo			
Numero impianti:	1	Numero spazi:		1
Dati:	Base spazio	Altezza spazio	Sup. spazio	Sup. totale
	1,00	1,40	1,40	1,40
Note:	Impianti posti in aderenza al muro			



Impianto N.:	354			
Ubicazione N.:	2227			
Indirizzo:	Via Ibico Reggino			
Zona urbana:	PINETA ZERBI - TREMULINI - EREMO			
Zona PGI:	Zona A2			
Planimetria n.:	68			
Utilizzo:	Pubblica affissione			
Ipotesi utilizzo:	Pubblica Affissione Commerciale			
Tipologia:	Tabella			
Orientamento:	Parallelo			
Numero impianti:	1	Numero spazi:		1
Dati:	Base spazio	Altezza spazio	Sup. spazio	Sup. totale
	1,40	2,00	2,80	2,80
Note:	Impianti posti in aderenza al muro			



Impianto N.:	355			
Ubicazione N.:	204			
Indirizzo:	Via Tripepi Demetrio			
Zona urbana:	PINETA ZERBI - TREMULINI - EREMO			
Zona PGI:	Zona A2			
Planimetria n.:	69			
Utilizzo:	Pubblica affissione			
Ipotesi utilizzo:	Pubblica Affissione Istituzionale			
Tipologia:	Tabella			
Orientamento:	Parallelo			
Numero impianti:	1	Numero spazi:		1
Dati:	Base spazio	Altezza spazio	Sup. spazio	Sup. totale
	1,00	1,40	1,40	1,40
Note:	Impianti posti in aderenza alla parete lato nord			



Impianto N.:	356			
Ubicazione N.:	204			
Indirizzo:	Via Tripepi Demetrio			
Zona urbana:	PINETA ZERBI - TREMULINI - EREMO			
Zona PGI:	Zona A2			
Planimetria n.:	69			
Utilizzo:	Pubblica affissione			
Ipotesi utilizzo:	Pubblica Affissione Istituzionale			
Tipologia:	Tabella			
Orientamento:	Parallelo			
Numero impianti:	1	Numero spazi:		1
Dati:	Base spazio	Altezza spazio	Sup. spazio	Sup. totale
	1,00	1,40	1,40	1,40
Note:	Impianti posti in aderenza alla parete lato nord			



Impianto N.:	357			
Ubicazione N.:	204			
Indirizzo:	Via Tripepi Demetrio			
Zona urbana:	PINETA ZERBI - TREMULINI - EREMO			
Zona PGI:	Zona A2			
Planimetria n.:	69			
Utilizzo:	Pubblica affissione			
Ipotesi utilizzo:	Pubblica Affissione Istituzionale			
Tipologia:	Tabella			
Orientamento:	Parallelo			
Numero impianti:	1	Numero spazi:		1
Dati:	Base spazio	Altezza spazio	Sup. spazio	Sup. totale
	1,00	1,40	1,40	1,40
Note:	Impianti posti in aderenza alla parete lato nord			



Impianto N.:	358			
Ubicazione N.:	206			
Indirizzo:	Via Chiesa Damiano			
Zona urbana:	PINETA ZERBI - TREMULINI - EREMO			
Zona PGI:	Zona A2			
Planimetria n.:	69			
Utilizzo:	Pubblica affissione			
Ipotesi utilizzo:	Affissione Necrologica			
Tipologia:	Stendardo			
Orientamento:	Parallelo			
Numero impianti:	1	Numero spazi:		1
Dati:	Base spazio	Altezza spazio	Sup. spazio	Sup. totale
	1,40	2,00	2,80	2,80
Note:	Impianto posto in aderenza alla recinzione			



Impianto N.:	359			
Ubicazione N.:	207			
Indirizzo:	Via Willermin			
Zona urbana:	PINETA ZERBI - TREMULINI - EREMO			
Zona PGI:	Zona A2			
Planimetria n.:	68			
Utilizzo:	Pubblica affissione			
Ipotesi utilizzo:	Pubblica Affissione Commerciale			
Tipologia:	Stendardo			
Orientamento:	Parallelo			
Numero impianti:	1	Numero spazi:		1
Dati:	Base spazio	Altezza spazio	Sup. spazio	Sup. totale
	1,00	1,40	1,40	1,40
Note:	Impianto posto in aderenza alla parete			



Impianto N.:	360			
Ubicazione N.:	209			
Indirizzo:	Via De Lorenzo Monsignore			
Zona urbana:	PINETA ZERBI - TREMULINI - EREMO			
Zona PGI:	Zona A2			
Planimetria n.:	68			
Utilizzo:	Affissione Diretta			
Ipotesi utilizzo:	Affissione Diretta			
Tipologia:	Stendardo			
Orientamento:	Parallelo			
Numero impianti:	1	Numero spazi:		1
Dati:	Base spazio	Altezza spazio	Sup. spazio	Sup. totale
	1,00	1,40	1,40	1,40
Note:	Impianto posto in aderenza a cordolo divisorio area verde			



Impianto N.:	361			
Ubicazione N.:	210			
Indirizzo:	Via Roma			
Zona urbana:	PINETA ZERBI - TREMULINI - EREMO			
Zona PGI:	Zona A2			
Planimetria n.:	68			
Utilizzo:	Affissione Diretta			
Ipotesi utilizzo:	Affissione Diretta			
Tipologia:	Stendardo			
Orientamento:	Parallelo			
Numero impianti:	1	Numero spazi:		2
Dati:	Base spazio	Altezza spazio	Sup. spazio	Sup. totale
	1,00	1,40	1,40	2,80
Note:	Impianti posti a 50 cm dal bordo del marciapiede			



Impianto N.:	362			
Ubicazione N.:	210			
Indirizzo:	Via Roma			
Zona urbana:	PINETA ZERBI - TREMULINI - EREMO			
Zona PGI:	Zona A2			
Planimetria n.:	68			
Utilizzo:	Affissione Diretta			
Ipotesi utilizzo:	Affissione Diretta			
Tipologia:	Stendardo			
Orientamento:	Parallelo			
Numero impianti:	1	Numero spazi:		2
Dati:	Base spazio	Altezza spazio	Sup. spazio	Sup. totale
	1,00	1,40	1,40	2,80
Note:	Impianti posti a 50 cm dal bordo del marciapiede			



Impianto N.:	363			
Ubicazione N.:	211			
Indirizzo:	Via Roma			
Zona urbana:	PINETA ZERBI - TREMULINI - EREMO			
Zona PGI:	Zona A2			
Planimetria n.:	68			
Utilizzo:	Affissione Diretta			
Ipotesi utilizzo:	Affissione Diretta			
Tipologia:	Stendardo			
Orientamento:	Parallelo			
Numero impianti:	1	Numero spazi:		1
Dati:	Base spazio	Altezza spazio	Sup. spazio	Sup. totale
	1,00	1,40	1,40	1,40
Note:	Impianto posto in aderenza a siepe, tra panchina e cabina			



Impianto N.:	364			
Ubicazione N.:	212			
Indirizzo:	Via De Lorenzo Monsignore			
Zona urbana:	PINETA ZERBI - TREMULINI - EREMO			
Zona PGI:	Zona A2			
Planimetria n.:	68			
Utilizzo:	Affissione Diretta			
Ipotesi utilizzo:	Affissione Diretta			
Tipologia:	Stendardo			
Orientamento:	Parallelo			
Numero impianti:	1	Numero spazi:		1
Dati:	Base spazio	Altezza spazio	Sup. spazio	Sup. totale
	1,00	1,40	1,40	1,40
Note:	Impianti posti in aderenza alla parete			



Impianto N.:	365			
Ubicazione N.:	212			
Indirizzo:	Via De Lorenzo Monsignore			
Zona urbana:	PINETA ZERBI - TREMULINI - EREMO			
Zona PGI:	Zona A2			
Planimetria n.:	68			
Utilizzo:	Affissione Diretta			
Ipotesi utilizzo:	Affissione Diretta			
Tipologia:	Stendardo			
Orientamento:	Parallelo			
Numero impianti:	1	Numero spazi:		1
Dati:	Base spazio	Altezza spazio	Sup. spazio	Sup. totale
	1,00	1,40	1,40	1,40
Note:	Impianti posti in aderenza alla parete			



Impianto N.:	366			
Ubicazione N.:	212			
Indirizzo:	Via De Lorenzo Monsignore			
Zona urbana:	PINETA ZERBI - TREMULINI - EREMO			
Zona PGI:	Zona A2			
Planimetria n.:	68			
Utilizzo:	Affissione Diretta			
Ipotesi utilizzo:	Affissione Diretta			
Tipologia:	Stendardo			
Orientamento:	Parallelo			
Numero impianti:	1	Numero spazi:		1
Dati:	Base spazio	Altezza spazio	Sup. spazio	Sup. totale
	1,00	1,40	1,40	1,40
Note:	Impianti posti in aderenza alla parete			



Impianto N.:	367			
Ubicazione N.:	213			
Indirizzo:	Via De Lorenzo Monsignore			
Zona urbana:	PINETA ZERBI - TREMULINI - EREMO			
Zona PGI:	Zona A2			
Planimetria n.:	68			
Utilizzo:	Pubblica affissione			
Ipotesi utilizzo:	Pubblica Affissione Istituzionale			
Tipologia:	Tabella			
Orientamento:	Parallelo			
Numero impianti:	1	Numero spazi:		1
Dati:	Base spazio	Altezza spazio	Sup. spazio	Sup. totale
	0,70	1,00	0,70	0,70
Note:	Impianti posti in aderenza al muro			

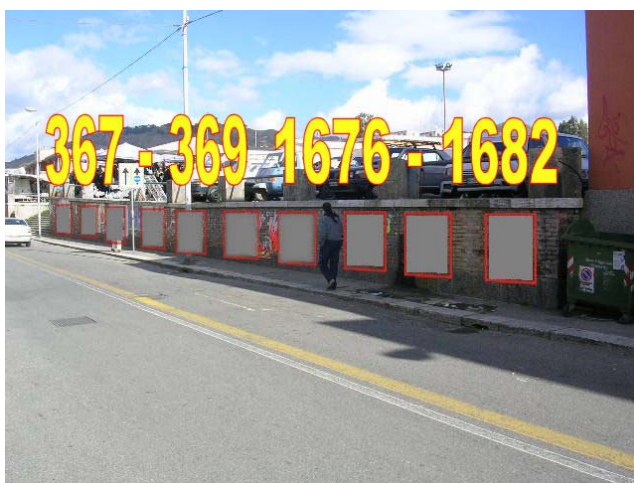

Impianto N.:	368			
Ubicazione N.:	213			
Indirizzo:	Via De Lorenzo Monsignore			
Zona urbana:	PINETA ZERBI - TREMULINI - EREMO			
Zona PGI:	Zona A2			
Planimetria n.:	68			
Utilizzo:	Pubblica affissione			
Ipotesi utilizzo:	Pubblica Affissione Istituzionale			
Tipologia:	Tabella			
Orientamento:	Parallelo			
Numero impianti:	1	Numero spazi:		1
Dati:	Base spazio	Altezza spazio	Sup. spazio	Sup. totale
	0,70	1,00	0,70	0,70
Note:	Impianti posti in aderenza al muro			

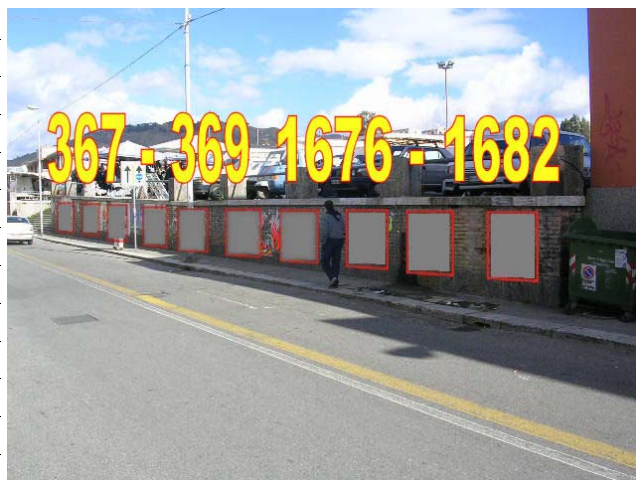

Impianto N.:	369			
Ubicazione N.:	213			
Indirizzo:	Via De Lorenzo Monsignore			
Zona urbana:	PINETA ZERBI - TREMULINI - EREMO			
Zona PGI:	Zona A2			
Planimetria n.:	68			
Utilizzo:	Pubblica affissione			
Ipotesi utilizzo:	Pubblica Affissione Istituzionale			
Tipologia:	Tabella			
Orientamento:	Parallelo			
Numero impianti:	1	Numero spazi:		1
Dati:	Base spazio	Altezza spazio	Sup. spazio	Sup. totale
	0,70	1,00	0,70	0,70
Note:	Impianti posti in aderenza al muro			

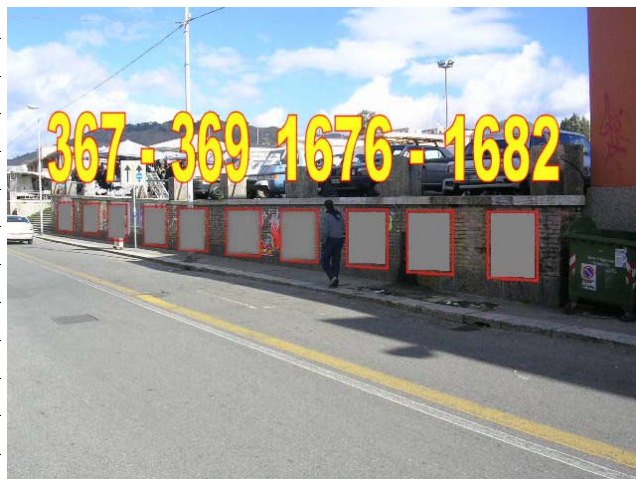

Impianto N.:	370			
Ubicazione N.:	2226			
Indirizzo:	Via Vespucci Amerigo			
Zona urbana:	PINETA ZERBI - TREMULINI - EREMO			
Zona PGI:	Zona vietata (Art. 5.5)			
Planimetria n.:	69			
Utilizzo:	Pubblica affissione			
Ipotesi utilizzo:	Pubblica Affissione Istituzionale			
Tipologia:	Tabella			
Orientamento:	Parallelo			
Numero impianti:	1	Numero spazi:		1
Dati:	Base spazio	Altezza spazio	Sup. spazio	Sup. totale
	1,00	1,40	1,40	1,40
Note:	Impianti posti in aderenza alla parete			



Impianto N.:	371			
Ubicazione N.:	2226			
Indirizzo:	Via Vespucci Amerigo			
Zona urbana:	PINETA ZERBI - TREMULINI - EREMO			
Zona PGI:	Zona vietata (Art. 5.5)			
Planimetria n.:	69			
Utilizzo:	Pubblica affissione			
Ipotesi utilizzo:	Pubblica Affissione Istituzionale			
Tipologia:	Tabella			
Orientamento:	Parallelo			
Numero impianti:	1	Numero spazi:		1
Dati:	Base spazio	Altezza spazio	Sup. spazio	Sup. totale
	1,00	1,40	1,40	1,40
Note:	Impianti posti in aderenza alla parete			



Impianto N.:	372			
Ubicazione N.:	2226			
Indirizzo:	Via Vespucci Amerigo			
Zona urbana:	PINETA ZERBI - TREMULINI - EREMO			
Zona PGI:	Zona vietata (Art. 5.5)			
Planimetria n.:	69			
Utilizzo:	Pubblica affissione			
Ipotesi utilizzo:	Pubblica Affissione Istituzionale			
Tipologia:	Tabella			
Orientamento:	Parallelo			
Numero impianti:	1	Numero spazi:		1
Dati:	Base spazio	Altezza spazio	Sup. spazio	Sup. totale
	1,00	1,40	1,40	1,40
Note:	Impianti posti in aderenza alla parete			



Impianto N.:	373			
Ubicazione N.:	2226			
Indirizzo:	Via Vespucci Amerigo			
Zona urbana:	PINETA ZERBI - TREMULINI - EREMO			
Zona PGI:	Zona vietata (Art. 5.5)			
Planimetria n.:	69			
Utilizzo:	Pubblica affissione			
Ipotesi utilizzo:	Pubblica Affissione Istituzionale			
Tipologia:	Tabella			
Orientamento:	Parallelo			
Numero impianti:	1	Numero spazi:		1
Dati:	Base spazio	Altezza spazio	Sup. spazio	Sup. totale
	1,00	1,40	1,40	1,40
Note:	Impianti posti in aderenza alla parete			



Impianto N.:	374			
Ubicazione N.:	2226			
Indirizzo:	Via Vespucci Amerigo			
Zona urbana:	PINETA ZERBI - TREMULINI - EREMO			
Zona PGI:	Zona vietata (Art. 5.5)			
Planimetria n.:	69			
Utilizzo:	Pubblica affissione			
Ipotesi utilizzo:	Pubblica Affissione Istituzionale			
Tipologia:	Tabella			
Orientamento:	Parallelo			
Numero impianti:	1	Numero spazi:		1
Dati:	Base spazio	Altezza spazio	Sup. spazio	Sup. totale
	1,00	1,40	1,40	1,40
Note:	Impianti posti in aderenza alla parete			



Impianto N.:	375			
Ubicazione N.:	214			
Indirizzo:	Via De Lorenzo Monsignore			
Zona urbana:	PINETA ZERBI - TREMULINI - EREMO			
Zona PGI:	Zona A2			
Planimetria n.:	68			
Utilizzo:	Pubblica affissione			
Ipotesi utilizzo:	Pubblica Affissione Commerciale			
Tipologia:	Tabella			
Orientamento:	Parallelo			
Numero impianti:	1	Numero spazi:		1
Dati:	Base spazio	Altezza spazio	Sup. spazio	Sup. totale
	1,00	1,40	1,40	1,40
Note:	Impianti posti in aderenza al muro			



Impianto N.:	376			
Ubicazione N.:	214			
Indirizzo:	Via De Lorenzo Monsignore			
Zona urbana:	PINETA ZERBI - TREMULINI - EREMO			
Zona PGI:	Zona A2			
Planimetria n.:	68			
Utilizzo:	Pubblica affissione			
Ipotesi utilizzo:	Pubblica Affissione Commerciale			
Tipologia:	Tabella			
Orientamento:	Parallelo			
Numero impianti:	1	Numero spazi:		1
Dati:	Base spazio	Altezza spazio	Sup. spazio	Sup. totale
	1,00	1,40	1,40	1,40
Note:	Impianti posti in aderenza al muro			



Impianto N.:	377			
Ubicazione N.:	214			
Indirizzo:	Via De Lorenzo Monsignore			
Zona urbana:	PINETA ZERBI - TREMULINI - EREMO			
Zona PGI:	Zona A2			
Planimetria n.:	68			
Utilizzo:	Pubblica affissione			
Ipotesi utilizzo:	Pubblica Affissione Commerciale			
Tipologia:	Tabella			
Orientamento:	Parallelo			
Numero impianti:	1	Numero spazi:		1
Dati:	Base spazio	Altezza spazio	Sup. spazio	Sup. totale
	1,00	1,40	1,40	1,40
Note:	Impianti posti in aderenza al muro			



Impianto N.:	378			
Ubicazione N.:	214			
Indirizzo:	Via De Lorenzo Monsignore			
Zona urbana:	PINETA ZERBI - TREMULINI - EREMO			
Zona PGI:	Zona A2			
Planimetria n.:	68			
Utilizzo:	Pubblica affissione			
Ipotesi utilizzo:	Pubblica Affissione Commerciale			
Tipologia:	Tabella			
Orientamento:	Parallelo			
Numero impianti:	1	Numero spazi:		1
Dati:	Base spazio	Altezza spazio	Sup. spazio	Sup. totale
	1,00	1,40	1,40	1,40
Note:	Impianti posti in aderenza al muro			



Impianto N.:	379			
Ubicazione N.:	214			
Indirizzo:	Via De Lorenzo Monsignore			
Zona urbana:	PINETA ZERBI - TREMULINI - EREMO			
Zona PGI:	Zona A2			
Planimetria n.:	68			
Utilizzo:	Pubblica affissione			
Ipotesi utilizzo:	Pubblica Affissione Commerciale			
Tipologia:	Tabella			
Orientamento:	Parallelo			
Numero impianti:	1	Numero spazi:		1
Dati:	Base spazio	Altezza spazio	Sup. spazio	Sup. totale
	1,00	1,40	1,40	1,40
Note:	Impianti posti in aderenza al muro			



Impianto N.:	380			
Ubicazione N.:	215			
Indirizzo:	Via De Lorenzo Monsignore			
Zona urbana:	PINETA ZERBI - TREMULINI - EREMO			
Zona PGI:	Zona A2			
Planimetria n.:	68			
Utilizzo:	Affissione Diretta			
Ipotesi utilizzo:	Affissione Diretta			
Tipologia:	Stendardo			
Orientamento:	Parallelo			
Numero impianti:	1	Numero spazi:		1
Dati:	Base spazio	Altezza spazio	Sup. spazio	Sup. totale
	1,40	2,00	2,80	2,80
Note:	Impianti posti uno per lato, in aderenza alla recinzione a giorno			



Impianto N.:	381			
Ubicazione N.:	215			
Indirizzo:	Via De Lorenzo Monsignore			
Zona urbana:	PINETA ZERBI - TREMULINI - EREMO			
Zona PGI:	Zona A2			
Planimetria n.:	68			
Utilizzo:	Pubblica affissione			
Ipotesi utilizzo:	Pubblica Affissione Istituzionale			
Tipologia:	Stendardo			
Orientamento:	Parallelo			
Numero impianti:	1	Numero spazi:		1
Dati:	Base spazio	Altezza spazio	Sup. spazio	Sup. totale
	1,40	2,00	2,80	2,80
Note:	Impianti posti uno per lato, in aderenza alla recinzione a giorno			



Impianto N.:	382			
Ubicazione N.:	216			
Indirizzo:	Via XXV Luglio 1943			
Zona urbana:	PINETA ZERBI - TREMULINI - EREMO			
Zona PGI:	Zona A2			
Planimetria n.:	68			
Utilizzo:	Pubblica affissione			
Ipotesi utilizzo:	Pubblica Affissione Commerciale			
Tipologia:	Tabella			
Orientamento:	Parallelo			
Numero impianti:	1	Numero spazi:		1
Dati:	Base spazio	Altezza spazio	Sup. spazio	Sup. totale
	1,00	1,40	1,40	1,40
Note:	Impianti posti in aderenza al muro			



Impianto N.:	383			
Ubicazione N.:	216			
Indirizzo:	Via XXV Luglio 1943			
Zona urbana:	PINETA ZERBI - TREMULINI - EREMO			
Zona PGI:	Zona A2			
Planimetria n.:	68			
Utilizzo:	Pubblica affissione			
Ipotesi utilizzo:	Pubblica Affissione Commerciale			
Tipologia:	Tabella			
Orientamento:	Parallelo			
Numero impianti:	1	Numero spazi:		1
Dati:	Base spazio	Altezza spazio	Sup. spazio	Sup. totale
	1,00	1,40	1,40	1,40
Note:	Impianti posti in aderenza al muro			



Impianto N.:	384			
Ubicazione N.:	216			
Indirizzo:	Via XXV Luglio 1943			
Zona urbana:	PINETA ZERBI - TREMULINI - EREMO			
Zona PGI:	Zona A2			
Planimetria n.:	68			
Utilizzo:	Pubblica affissione			
Ipotesi utilizzo:	Pubblica Affissione Commerciale			
Tipologia:	Tabella			
Orientamento:	Parallelo			
Numero impianti:	1	Numero spazi:		1
Dati:	Base spazio	Altezza spazio	Sup. spazio	Sup. totale
	1,00	1,40	1,40	1,40
Note:	Impianti posti in aderenza al muro			



Impianto N.:	385			
Ubicazione N.:	216			
Indirizzo:	Via XXV Luglio 1943			
Zona urbana:	PINETA ZERBI - TREMULINI - EREMO			
Zona PGI:	Zona A2			
Planimetria n.:	68			
Utilizzo:	Pubblica affissione			
Ipotesi utilizzo:	Pubblica Affissione Commerciale			
Tipologia:	Tabella			
Orientamento:	Parallelo			
Numero impianti:	1	Numero spazi:		1
Dati:	Base spazio	Altezza spazio	Sup. spazio	Sup. totale
	1,00	1,40	1,40	1,40
Note:	Impianti posti in aderenza al muro			



Impianto N.:	386			
Ubicazione N.:	216			
Indirizzo:	Via XXV Luglio 1943			
Zona urbana:	PINETA ZERBI - TREMULINI - EREMO			
Zona PGI:	Zona A2			
Planimetria n.:	68			
Utilizzo:	Pubblica affissione			
Ipotesi utilizzo:	Affissione Necrologica			
Tipologia:	Tabella			
Orientamento:	Parallelo			
Numero impianti:	1	Numero spazi:		1
Dati:	Base spazio	Altezza spazio	Sup. spazio	Sup. totale
	1,00	1,40	1,40	1,40
Note:	Impianti posti in aderenza al muro			



Impianto N.:	387			
Ubicazione N.:	218			
Indirizzo:	Via De Lorenzo Monsignore			
Zona urbana:	PINETA ZERBI - TREMULINI - EREMO			
Zona PGI:	Zona A2			
Planimetria n.:	68			
Utilizzo:	Pubblica affissione			
Ipotesi utilizzo:	Pubblica Affissione Commerciale			
Tipologia:	Stendardo			
Orientamento:	Parallelo			
Numero impianti:	1	Numero spazi:		1
Dati:	Base spazio	Altezza spazio	Sup. spazio	Sup. totale
	1,40	2,00	2,80	2,80
Note:	In aderenza a recinzione a giorno			



Impianto N.:	388			
Ubicazione N.:	220			
Indirizzo:	Via De Lorenzo Monsignore			
Zona urbana:	PINETA ZERBI - TREMULINI - EREMO			
Zona PGI:	Zona A2			
Planimetria n.:	68			
Utilizzo:	Affissione Diretta			
Ipotesi utilizzo:	Affissione Diretta			
Tipologia:	Stendardo			
Orientamento:	Parallelo			
Numero impianti:	1	Numero spazi:		1
Dati:	Base spazio	Altezza spazio	Sup. spazio	Sup. totale
	1,40	2,00	2,80	2,80
Note:	Impianti posti in aderenza alla parete, a distanza di 5 mt. l'uno dall'altro			



Impianto N.:	389			
Ubicazione N.:	220			
Indirizzo:	Via De Lorenzo Monsignore			
Zona urbana:	PINETA ZERBI - TREMULINI - EREMO			
Zona PGI:	Zona A2			
Planimetria n.:	68			
Utilizzo:	Affissione Diretta			
Ipotesi utilizzo:	Affissione Diretta			
Tipologia:	Stendardo			
Orientamento:	Parallelo			
Numero impianti:	1	Numero spazi:		1
Dati:	Base spazio	Altezza spazio	Sup. spazio	Sup. totale
	1,40	2,00	2,80	2,80
Note:	Impianti posti in aderenza alla parete, a distanza di 5 mt. l'uno dall'altro			



Impianto N.:	390			
Ubicazione N.:	220			
Indirizzo:	Via De Lorenzo Monsignore			
Zona urbana:	PINETA ZERBI - TREMULINI - EREMO			
Zona PGI:	Zona A2			
Planimetria n.:	68			
Utilizzo:	Affissione Diretta			
Ipotesi utilizzo:	Affissione Diretta			
Tipologia:	Stendardo			
Orientamento:	Parallelo			
Numero impianti:	1	Numero spazi:		1
Dati:	Base spazio	Altezza spazio	Sup. spazio	Sup. totale
	1,40	2,00	2,80	2,80
Note:	Impianti posti in aderenza alla parete, a distanza di 5 mt. l'uno dall'altro			



Impianto N.:	391			
Ubicazione N.:	220			
Indirizzo:	Via De Lorenzo Monsignore			
Zona urbana:	PINETA ZERBI - TREMULINI - EREMO			
Zona PGI:	Zona A2			
Planimetria n.:	68			
Utilizzo:	Affissione Diretta			
Ipotesi utilizzo:	Affissione Diretta			
Tipologia:	Stendardo			
Orientamento:	Parallelo			
Numero impianti:	1	Numero spazi:		1
Dati:	Base spazio	Altezza spazio	Sup. spazio	Sup. totale
	1,40	2,00	2,80	2,80
Note:	Impianti posti in aderenza alla parete, a distanza di 5 mt. l'uno dall'altro			



Impianto N.:	392			
Ubicazione N.:	221			
Indirizzo:	Via De Lorenzo Monsignore			
Zona urbana:	PINETA ZERBI - TREMULINI - EREMO			
Zona PGI:	Zona A2			
Planimetria n.:	68			
Utilizzo:	Pubblica affissione			
Ipotesi utilizzo:	Pubblica Affissione Istituzionale			
Tipologia:	Tabella			
Orientamento:	Parallelo			
Numero impianti:	1	Numero spazi:		1
Dati:	Base spazio	Altezza spazio	Sup. spazio	Sup. totale
	1,00	1,40	1,40	1,40
Note:	Impianti posti in aderenza al muro			

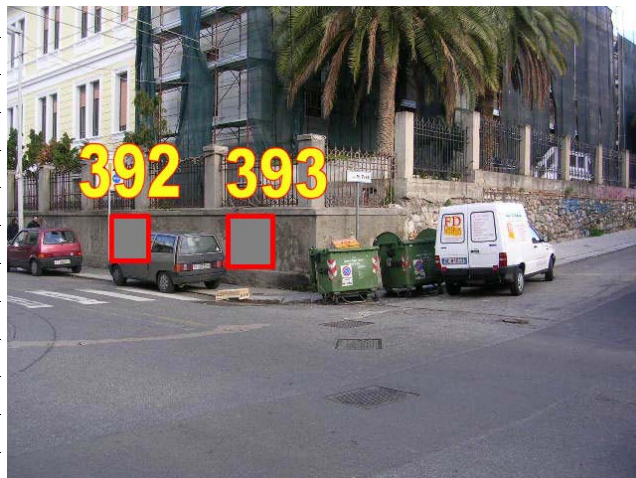

Impianto N.:	393			
Ubicazione N.:	221			
Indirizzo:	Via De Lorenzo Monsignore			
Zona urbana:	PINETA ZERBI - TREMULINI - EREMO			
Zona PGI:	Zona A2			
Planimetria n.:	68			
Utilizzo:	Pubblica affissione			
Ipotesi utilizzo:	Pubblica Affissione Istituzionale			
Tipologia:	Tabella			
Orientamento:	Parallelo			
Numero impianti:	1	Numero spazi:		1
Dati:	Base spazio	Altezza spazio	Sup. spazio	Sup. totale
	1,00	1,40	1,40	1,40
Note:	Impianti posti in aderenza al muro			

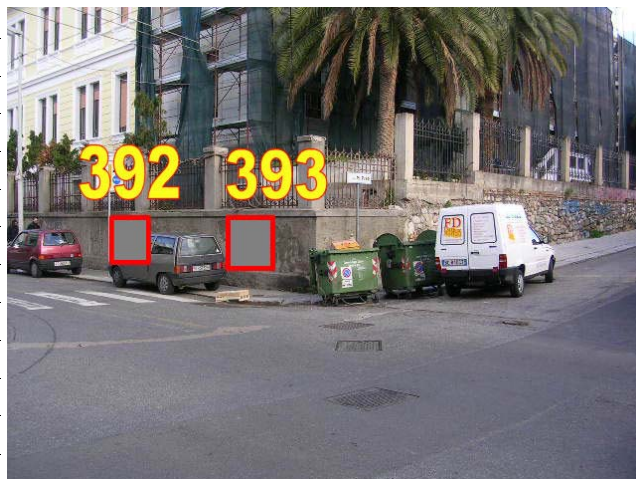

Impianto N.:	394			
Ubicazione N.:	222			
Indirizzo:	Via De Lorenzo Monsignore			
Zona urbana:	PINETA ZERBI - TREMULINI - EREMO			
Zona PGI:	Zona A2			
Planimetria n.:	68			
Utilizzo:	Pubblica affissione			
Ipotesi utilizzo:	Pubblica Affissione Commerciale			
Tipologia:	Stendardo			
Orientamento:	Parallelo			
Numero impianti:	1	Numero spazi:		1
Dati:	Base spazio	Altezza spazio	Sup. spazio	Sup. totale
	1,00	1,40	1,40	1,40
Note:	Impianti posti in aderenza alla recinzione			



Impianto N.:	395			
Ubicazione N.:	222			
Indirizzo:	Via De Lorenzo Monsignore			
Zona urbana:	PINETA ZERBI - TREMULINI - EREMO			
Zona PGI:	Zona A2			
Planimetria n.:	68			
Utilizzo:	Pubblica affissione			
Ipotesi utilizzo:	Affissione Necrologica			
Tipologia:	Stendardo			
Orientamento:	Parallelo			
Numero impianti:	1	Numero spazi:		1
Dati:	Base spazio	Altezza spazio	Sup. spazio	Sup. totale
	1,00	1,40	1,40	1,40
Note:	Impianti posti in aderenza alla recinzione			



Impianto N.:	396			
Ubicazione N.:	223			
Indirizzo:	Via Miceli Giorgio			
Zona urbana:	PINETA ZERBI - TREMULINI - EREMO			
Zona PGI:	Zona A2			
Planimetria n.:	69			
Utilizzo:	Pubblica affissione			
Ipotesi utilizzo:	Pubblica Affissione Istituzionale			
Tipologia:	Stendardo			
Orientamento:	Parallelo			
Numero impianti:	1	Numero spazi:		2
Dati:	Base spazio	Altezza spazio	Sup. spazio	Sup. totale
	1,00	1,40	1,40	2,80
Note:	Impianto posto in aderenza alla recinzione			



Impianto N.:	397			
Ubicazione N.:	224			
Indirizzo:	Via Tito Minniti			
Zona urbana:	PINETA ZERBI - TREMULINI - EREMO			
Zona PGI:	Zona A2			
Planimetria n.:	69			
Utilizzo:	Pubblica affissione			
Ipotesi utilizzo:	Pubblica Affissione Istituzionale			
Tipologia:	Stendardo			
Orientamento:	Parallelo			
Numero impianti:	1	Numero spazi:		2
Dati:	Base spazio	Altezza spazio	Sup. spazio	Sup. totale
	1,00	1,40	1,40	2,80
Note:	Impianto posto in aderenza alla recinzione			



Impianto N.:	398			
Ubicazione N.:	225			
Indirizzo:	Via Preti Mattia			
Zona urbana:	PINETA ZERBI - TREMULINI - EREMO			
Zona PGI:	Zona A2			
Planimetria n.:	69			
Utilizzo:	Pubblica affissione			
Ipotesi utilizzo:	Pubblica Affissione Commerciale			
Tipologia:	Stendardo			
Orientamento:	Parallelo			
Numero impianti:	1	Numero spazi:		2
Dati:	Base spazio	Altezza spazio	Sup. spazio	Sup. totale
	1,00	1,40	1,40	2,80
Note:	Impianto posto in aderenza alla recinzione			



Impianto N.:	399			
Ubicazione N.:	226			
Indirizzo:	Via Cannizzaro Vincenzo			
Zona urbana:	PINETA ZERBI - TREMULINI - EREMO			
Zona PGI:	Zona A2			
Planimetria n.:	69			
Utilizzo:	Pubblica affissione			
Ipotesi utilizzo:	Pubblica Affissione Istituzionale			
Tipologia:	Stendardo			
Orientamento:	Parallelo			
Numero impianti:	1	Numero spazi:		2
Dati:	Base spazio	Altezza spazio	Sup. spazio	Sup. totale
	1,00	1,40	1,40	2,80
Note:	Impianti posti in aderenza a cordolo divisorio area verde			



Impianto N.:	400			
Ubicazione N.:	2227			
Indirizzo:	Via Ibico Reggino			
Zona urbana:	PINETA ZERBI - TREMULINI - EREMO			
Zona PGI:	Zona A2			
Planimetria n.:	68			
Utilizzo:	Pubblica affissione			
Ipotesi utilizzo:	Pubblica Affissione Istituzionale			
Tipologia:	Tabella			
Orientamento:	Parallelo			
Numero impianti:	1	Numero spazi:		1
Dati:	Base spazio	Altezza spazio	Sup. spazio	Sup. totale
	1,40	2,00	2,80	2,80
Note:	Impianti posti in aderenza al muro			



Impianto N.:	401			
Ubicazione N.:	2227			
Indirizzo:	Via Ibico Reggino			
Zona urbana:	PINETA ZERBI - TREMULINI - EREMO			
Zona PGI:	Zona A2			
Planimetria n.:	68			
Utilizzo:	Pubblica affissione			
Ipotesi utilizzo:	Pubblica Affissione Istituzionale			
Tipologia:	Tabella			
Orientamento:	Parallelo			
Numero impianti:	1	Numero spazi:		1
Dati:	Base spazio	Altezza spazio	Sup. spazio	Sup. totale
	1,40	2,00	2,80	2,80
Note:	Impianti posti in aderenza al muro			



Impianto N.:	402			
Ubicazione N.:	247			
Indirizzo:	Via Vittorio Veneto			
Zona urbana:	PINETA ZERBI - TREMULINI - EREMO			
Zona PGI:	Zona A2			
Planimetria n.:	68			
Utilizzo:	Affissione Diretta			
Ipotesi utilizzo:	Affissione Diretta			
Tipologia:	Stendardo			
Orientamento:	Parallelo			
Numero impianti:	1	Numero spazi:		1
Dati:	Base spazio	Altezza spazio	Sup. spazio	Sup. totale
	1,40	2,00	2,80	2,80
Note:	Impianto posto in aderenza alla parete			



Impianto N.:	403			
Ubicazione N.:	260			
Indirizzo:	Via Eremo Botte (Loc. Feo)			
Zona urbana:	PINETA ZERBI - TREMULINI - EREMO			
Zona PGI:	Zona A4			
Planimetria n.:	70			
Utilizzo:	Pubblica affissione			
Ipotesi utilizzo:	Pubblica Affissione Istituzionale			
Tipologia:	Stendardo			
Orientamento:	Parallelo			
Numero impianti:	1	Numero spazi:		1
Dati:	Base spazio	Altezza spazio	Sup. spazio	Sup. totale
	1,40	2,00	2,80	2,80
Note:	Impianti posti in aderenza a muretto			



Impianto N.:	404			
Ubicazione N.:	260			
Indirizzo:	Via Eremo Botte (Loc. Feo)			
Zona urbana:	PINETA ZERBI - TREMULINI - EREMO			
Zona PGI:	Zona A4			
Planimetria n.:	70			
Utilizzo:	Pubblica affissione			
Ipotesi utilizzo:	Pubblica Affissione Istituzionale			
Tipologia:	Stendardo			
Orientamento:	Parallelo			
Numero impianti:	1	Numero spazi:		1
Dati:	Base spazio	Altezza spazio	Sup. spazio	Sup. totale
	1,40	2,00	2,80	2,80
Note:	Impianti posti in aderenza a muretto			



Impianto N.:	405			
Ubicazione N.:	271			
Indirizzo:	Via Baracca Francesco			
Zona urbana:	PINETA ZERBI - TREMULINI - EREMO			
Zona PGI:	Zona A4			
Planimetria n.:	69			
Utilizzo:	Affissione Diretta			
Ipotesi utilizzo:	Affissione Diretta			
Tipologia:	Stendardo			
Orientamento:	Parallelo			
Numero impianti:	1	Numero spazi:		1
Dati:	Base spazio	Altezza spazio	Sup. spazio	Sup. totale
	1,40	2,00	2,80	2,80
Note:	Impianti posti in asse con pali illuminazione			



Impianto N.:	406			
Ubicazione N.:	271			
Indirizzo:	Via Baracca Francesco			
Zona urbana:	PINETA ZERBI - TREMULINI - EREMO			
Zona PGI:	Zona A4			
Planimetria n.:	69			
Utilizzo:	Affissione Diretta			
Ipotesi utilizzo:	Affissione Diretta			
Tipologia:	Stendardo			
Orientamento:	Parallelo			
Numero impianti:	1	Numero spazi:		1
Dati:	Base spazio	Altezza spazio	Sup. spazio	Sup. totale
	1,40	2,00	2,80	2,80
Note:	Impianti posti in asse con pali illuminazione			



Impianto N.:	407			
Ubicazione N.:	272			
Indirizzo:	Via Salita Zerbi			
Zona urbana:	PINETA ZERBI - TREMULINI - EREMO			
Zona PGI:	Zona A2			
Planimetria n.:	69			
Utilizzo:	Pubblica affissione			
Ipotesi utilizzo:	Pubblica Affissione Istituzionale			
Tipologia:	Stendardo			
Orientamento:	Parallelo			
Numero impianti:	1	Numero spazi:		1
Dati:	Base spazio	Altezza spazio	Sup. spazio	Sup. totale
	1,40	2,00	2,80	2,80
Note:	Impianto posto in aderenza a siepe			



Impianto N.:	408			
Ubicazione N.:	273			
Indirizzo:	Via Tremulini			
Zona urbana:	PINETA ZERBI - TREMULINI - EREMO			
Zona PGI:	Zona A2			
Planimetria n.:	69			
Utilizzo:	Pubblica affissione			
Ipotesi utilizzo:	Pubblica Affissione Commerciale			
Tipologia:	Stendardo			
Orientamento:	Parallelo			
Numero impianti:	1	Numero spazi:		1
Dati:	Base spazio	Altezza spazio	Sup. spazio	Sup. totale
	1,40	2,00	2,80	2,80
Note:	Impianti posti in aderenza al muro			



Impianto N.:	409			
Ubicazione N.:	273			
Indirizzo:	Via Tremulini			
Zona urbana:	PINETA ZERBI - TREMULINI - EREMO			
Zona PGI:	Zona A2			
Planimetria n.:	69			
Utilizzo:	Pubblica affissione			
Ipotesi utilizzo:	Pubblica Affissione Commerciale			
Tipologia:	Stendardo			
Orientamento:	Parallelo			
Numero impianti:	1	Numero spazi:		1
Dati:	Base spazio	Altezza spazio	Sup. spazio	Sup. totale
	1,40	2,00	2,80	2,80
Note:	Impianti posti in aderenza al muro			



Impianto N.:	410			
Ubicazione N.:	274			
Indirizzo:	Via Tremulini			
Zona urbana:	PINETA ZERBI - TREMULINI - EREMO			
Zona PGI:	Zona A2			
Planimetria n.:	69			
Utilizzo:	Pubblica affissione			
Ipotesi utilizzo:	Pubblica Affissione Istituzionale			
Tipologia:	Stendardo			
Orientamento:	Parallelo			
Numero impianti:	1	Numero spazi:		1
Dati:	Base spazio	Altezza spazio	Sup. spazio	Sup. totale
	1,40	2,00	2,80	2,80
Note:	Impianti posti in aderenza alla recinzione			



Impianto N.:	411			
Ubicazione N.:	274			
Indirizzo:	Via Tremulini			
Zona urbana:	PINETA ZERBI - TREMULINI - EREMO			
Zona PGI:	Zona A2			
Planimetria n.:	69			
Utilizzo:	Pubblica affissione			
Ipotesi utilizzo:	Pubblica Affissione Istituzionale			
Tipologia:	Stendardo			
Orientamento:	Parallelo			
Numero impianti:	1	Numero spazi:		1
Dati:	Base spazio	Altezza spazio	Sup. spazio	Sup. totale
	1,40	2,00	2,80	2,80
Note:	Impianti posti in aderenza alla recinzione			



Impianto N.:	412			
Ubicazione N.:	277			
Indirizzo:	Via Caserta			
Zona urbana:	PINETA ZERBI - TREMULINI - EREMO			
Zona PGI:	Zona A3			
Planimetria n.:	69			
Utilizzo:	Affissione Diretta			
Ipotesi utilizzo:	Affissione Diretta			
Tipologia:	Poster montanti			
Orientamento:	Parallelo			
Numero impianti:	1	Numero spazi:		1
Dati:	Base spazio	Altezza spazio	Sup. spazio	Sup. totale
	6,00	3,00	18,00	18,00
Note:	Impianti posti in aderenza al muro, a fianco pensilina autobus			



Impianto N.:	413			
Ubicazione N.:	277			
Indirizzo:	Via Caserta			
Zona urbana:	PINETA ZERBI - TREMULINI - EREMO			
Zona PGI:	Zona A3			
Planimetria n.:	69			
Utilizzo:	Affissione Diretta			
Ipotesi utilizzo:	Affissione Diretta			
Tipologia:	Poster montanti			
Orientamento:	Parallelo			
Numero impianti:	1	Numero spazi:		1
Dati:	Base spazio	Altezza spazio	Sup. spazio	Sup. totale
	6,00	3,00	18,00	18,00
Note:	Impianti posti in aderenza al muro, a fianco pensilina autobus			



Impianto N.:	414			
Ubicazione N.:	278			
Indirizzo:	Via G Rione S.Giovanello Sud			
Zona urbana:	PINETA ZERBI - TREMULINI - EREMO			
Zona PGI:	Zona A2			
Planimetria n.:	70			
Utilizzo:	Pubblica affissione			
Ipotesi utilizzo:	Affissione Necrologica			
Tipologia:	Stendardo			
Orientamento:	Parallelo			
Numero impianti:	1	Numero spazi:		1
Dati:	Base spazio	Altezza spazio	Sup. spazio	Sup. totale
	1,40	2,00	2,80	2,80
Note:	Impianto posto in aderenza alla parete, tra cabina rete tecnologica e pensilina			



Impianto N.:	415			
Ubicazione N.:	279			
Indirizzo:	Via Borrace Crocevia			
Zona urbana:	PINETA ZERBI - TREMULINI - EREMO			
Zona PGI:	Zona A2			
Planimetria n.:	70			
Utilizzo:	Pubblica affissione			
Ipotesi utilizzo:	Pubblica Affissione Istituzionale			
Tipologia:	Stendardo			
Orientamento:	Parallelo			
Numero impianti:	1	Numero spazi:		1
Dati:	Base spazio	Altezza spazio	Sup. spazio	Sup. totale
	1,00	1,40	1,40	1,40
Note:	Impianto posto in aderenza a parete			



Impianto N.:	416			
Ubicazione N.:	280			
Indirizzo:	Via Eremo Pietrastorta			
Zona urbana:	PINETA ZERBI - TREMULINI - EREMO			
Zona PGI:	Zona A4			
Planimetria n.:	70			
Utilizzo:	Affissione Diretta			
Ipotesi utilizzo:	Affissione Diretta			
Tipologia:	Stendardo			
Orientamento:	Parallelo			
Numero impianti:	1	Numero spazi:		1
Dati:	Base spazio	Altezza spazio	Sup. spazio	Sup. totale
	1,40	2,00	2,80	2,80
Note:	Impianti posti in aderenza alla recinzione			



Impianto N.:	417			
Ubicazione N.:	280			
Indirizzo:	Via Eremo Pietrastorta			
Zona urbana:	PINETA ZERBI - TREMULINI - EREMO			
Zona PGI:	Zona A4			
Planimetria n.:	70			
Utilizzo:	Affissione Diretta			
Ipotesi utilizzo:	Affissione Diretta			
Tipologia:	Stendardo			
Orientamento:	Parallelo			
Numero impianti:	1	Numero spazi:		1
Dati:	Base spazio	Altezza spazio	Sup. spazio	Sup. totale
	1,40	2,00	2,80	2,80
Note:	Impianti posti in aderenza alla recinzione			



Impianto N.:	418			
Ubicazione N.:	281			
Indirizzo:	Via Eremo al Santuario			
Zona urbana:	PINETA ZERBI - TREMULINI - EREMO			
Zona PGI:	Zona A2			
Planimetria n.:	70			
Utilizzo:	Pubblica affissione			
Ipotesi utilizzo:	Affissione Necrologica			
Tipologia:	Stendardo			
Orientamento:	Parallelo			
Numero impianti:	1	Numero spazi:		1
Dati:	Base spazio	Altezza spazio	Sup. spazio	Sup. totale
	1,40	2,00	2,80	2,80
Note:	Impianto posto in aderenza al muro			



Impianto N.:	419			
Ubicazione N.:	282			
Indirizzo:	Via Eremo Botte			
Zona urbana:	PINETA ZERBI - TREMULINI - EREMO			
Zona PGI:	Zona A2			
Planimetria n.:	70			
Utilizzo:	Pubblica affissione			
Ipotesi utilizzo:	Affissione Necrologica			
Tipologia:	Stendardo			
Orientamento:	Parallelo			
Numero impianti:	1	Numero spazi:		1
Dati:	Base spazio	Altezza spazio	Sup. spazio	Sup. totale
	1,40	2,00	2,80	2,80
Note:	Impianto posto in aderenza a parete			



Impianto N.:	420			
Ubicazione N.:	283			
Indirizzo:	Via Eremo Botte			
Zona urbana:	PINETA ZERBI - TREMULINI - EREMO			
Zona PGI:	Zona A3			
Planimetria n.:	70			
Utilizzo:	Pubblica affissione			
Ipotesi utilizzo:	Pubblica Affissione Istituzionale			
Tipologia:	Stendardo			
Orientamento:	Parallelo			
Numero impianti:	1	Numero spazi:		1
Dati:	Base spazio	Altezza spazio	Sup. spazio	Sup. totale
	1,40	2,00	2,80	2,80
Note:	Impianti posti in aderenza alla parete			



Impianto N.:	421			
Ubicazione N.:	283			
Indirizzo:	Via Eremo Botte			
Zona urbana:	PINETA ZERBI - TREMULINI - EREMO			
Zona PGI:	Zona A3			
Planimetria n.:	70			
Utilizzo:	Pubblica affissione			
Ipotesi utilizzo:	Pubblica Affissione Istituzionale			
Tipologia:	Stendardo			
Orientamento:	Parallelo			
Numero impianti:	1	Numero spazi:		1
Dati:	Base spazio	Altezza spazio	Sup. spazio	Sup. totale
	1,40	2,00	2,80	2,80
Note:	Impianti posti in aderenza alla parete			



Impianto N.:	422			
Ubicazione N.:	284			
Indirizzo:	Via Caserta			
Zona urbana:	PINETA ZERBI - TREMULINI - EREMO			
Zona PGI:	Zona A3			
Planimetria n.:	69			
Utilizzo:	Affissione Diretta			
Ipotesi utilizzo:	Affissione Diretta			
Tipologia:	Poster a muro			
Orientamento:	Parallelo			
Numero impianti:	1	Numero spazi:		1
Dati:	Base spazio	Altezza spazio	Sup. spazio	Sup. totale
	6,00	3,00	18,00	18,00
Note:	Impianti posti in aderenza al muro			



Impianto N.:	423			
Ubicazione N.:	284			
Indirizzo:	Via Caserta			
Zona urbana:	PINETA ZERBI - TREMULINI - EREMO			
Zona PGI:	Zona A3			
Planimetria n.:	69			
Utilizzo:	Affissione Diretta			
Ipotesi utilizzo:	Affissione Diretta			
Tipologia:	Poster a muro			
Orientamento:	Parallelo			
Numero impianti:	1	Numero spazi:		1
Dati:	Base spazio	Altezza spazio	Sup. spazio	Sup. totale
	6,00	3,00	18,00	18,00
Note:	Impianti posti in aderenza al muro			



Impianto N.:	424			
Ubicazione N.:	288			
Indirizzo:	Via Melacrino Giuseppe			
Zona urbana:	PINETA ZERBI - TREMULINI - EREMO			
Zona PGI:	Zona A3			
Planimetria n.:	78			
Utilizzo:	Affissione Diretta			
Ipotesi utilizzo:	Affissione Diretta			
Tipologia:	Stendardo			
Orientamento:	Parallelo			
Numero impianti:	1	Numero spazi:		1
Dati:	Base spazio	Altezza spazio	Sup. spazio	Sup. totale
	1,00	1,40	1,40	1,40
Note:	Impianto posto in aderenza alla parete			



Impianto N.:	425			
Ubicazione N.:	288			
Indirizzo:	Via Melacrino Giuseppe			
Zona urbana:	PINETA ZERBI - TREMULINI - EREMO			
Zona PGI:	Zona A3			
Planimetria n.:	78			
Utilizzo:	Affissione Diretta			
Ipotesi utilizzo:	Affissione Diretta			
Tipologia:	Stendardo			
Orientamento:	Parallelo			
Numero impianti:	1	Numero spazi:		1
Dati:	Base spazio	Altezza spazio	Sup. spazio	Sup. totale
	1,00	1,40	1,40	1,40
Note:	Impianto posto in aderenza alla parete			



Impianto N.:	426			
Ubicazione N.:	290			
Indirizzo:	Via Circonvallazione Parco Caserta			
Zona urbana:	PINETA ZERBI - TREMULINI - EREMO			
Zona PGI:	Zona A2			
Planimetria n.:	69			
Utilizzo:	Pubblica affissione			
Ipotesi utilizzo:	Pubblica Affissione Istituzionale			
Tipologia:	Stendardo			
Orientamento:	Parallelo			
Numero impianti:	1	Numero spazi:		1
Dati:	Base spazio	Altezza spazio	Sup. spazio	Sup. totale
	0,70	1,00	0,70	0,70
Note:	Impianti posti in aderenza al muretto			



Impianto N.:	427			
Ubicazione N.:	290			
Indirizzo:	Via Circonvallazione Parco Caserta			
Zona urbana:	PINETA ZERBI - TREMULINI - EREMO			
Zona PGI:	Zona A2			
Planimetria n.:	69			
Utilizzo:	Pubblica affissione			
Ipotesi utilizzo:	Pubblica Affissione Istituzionale			
Tipologia:	Stendardo			
Orientamento:	Parallelo			
Numero impianti:	1	Numero spazi:		1
Dati:	Base spazio	Altezza spazio	Sup. spazio	Sup. totale
	0,70	1,00	0,70	0,70
Note:	Impianti posti in aderenza al muretto			



Impianto N.:	428			
Ubicazione N.:	290			
Indirizzo:	Via Circonvallazione Parco Caserta			
Zona urbana:	PINETA ZERBI - TREMULINI - EREMO			
Zona PGI:	Zona A2			
Planimetria n.:	69			
Utilizzo:	Pubblica affissione			
Ipotesi utilizzo:	Pubblica Affissione Istituzionale			
Tipologia:	Stendardo			
Orientamento:	Parallelo			
Numero impianti:	1	Numero spazi:		1
Dati:	Base spazio	Altezza spazio	Sup. spazio	Sup. totale
	0,70	1,00	0,70	0,70
Note:	Impianti posti in aderenza al muretto			



Impianto N.:	429			
Ubicazione N.:	291			
Indirizzo:	Via Circonvallazione Parco Caserta			
Zona urbana:	PINETA ZERBI - TREMULINI - EREMO			
Zona PGI:	Zona A3			
Planimetria n.:	69			
Utilizzo:	Pubblica affissione			
Ipotesi utilizzo:	Pubblica Affissione Istituzionale			
Tipologia:	Stendardo			
Orientamento:	Parallelo			
Numero impianti:	1	Numero spazi:		1
Dati:	Base spazio	Altezza spazio	Sup. spazio	Sup. totale
	0,70	1,00	0,70	0,70
Note:	Impianti posti in aderenza alla recinzione			



Impianto N.:	430			
Ubicazione N.:	291			
Indirizzo:	Via Circonvallazione Parco Caserta			
Zona urbana:	PINETA ZERBI - TREMULINI - EREMO			
Zona PGI:	Zona A3			
Planimetria n.:	69			
Utilizzo:	Pubblica affissione			
Ipotesi utilizzo:	Pubblica Affissione Istituzionale			
Tipologia:	Stendardo			
Orientamento:	Parallelo			
Numero impianti:	1	Numero spazi:		1
Dati:	Base spazio	Altezza spazio	Sup. spazio	Sup. totale
	0,70	1,00	0,70	0,70
Note:	Impianti posti in aderenza alla recinzione			

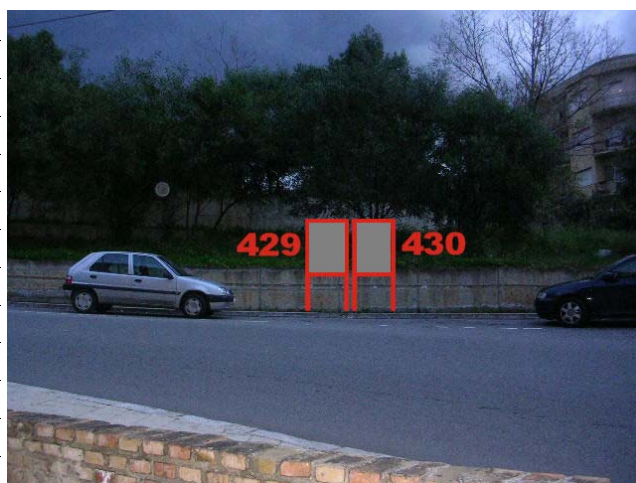

Impianto N.:	431			
Ubicazione N.:	351			
Indirizzo:	Via Aschenez			
Zona urbana:	PINETA ZERBI - TREMULINI - EREMO			
Zona PGI:	Zona A2			
Planimetria n.:	68			
Utilizzo:	Affissione Diretta			
Ipotesi utilizzo:	Affissione Diretta			
Tipologia:	Poster a muro			
Orientamento:	Parallelo			
Numero impianti:	1	Numero spazi:		1
Dati:	Base spazio	Altezza spazio	Sup. spazio	Sup. totale
	6,00	3,00	18,00	18,00
Note:	Impianto posto in aderenza al muro			



Impianto N.:	432			
Ubicazione N.:	353			
Indirizzo:	Via Friuli			
Zona urbana:	PINETA ZERBI - TREMULINI - EREMO			
Zona PGI:	Zona A2			
Planimetria n.:	69			
Utilizzo:	Pubblica affissione			
Ipotesi utilizzo:	Affissione Necrologica			
Tipologia:	Stendardo			
Orientamento:	Parallelo			
Numero impianti:	1	Numero spazi:		1
Dati:	Base spazio	Altezza spazio	Sup. spazio	Sup. totale
	1,00	1,40	1,40	1,40
Note:	Impianti posti in aderenza al muretto			



Impianto N.:	433			
Ubicazione N.:	353			
Indirizzo:	Via Friuli			
Zona urbana:	PINETA ZERBI - TREMULINI - EREMO			
Zona PGI:	Zona A2			
Planimetria n.:	69			
Utilizzo:	Pubblica affissione			
Ipotesi utilizzo:	Pubblica Affissione Istituzionale			
Tipologia:	Stendardo			
Orientamento:	Parallelo			
Numero impianti:	1	Numero spazi:		1
Dati:	Base spazio	Altezza spazio	Sup. spazio	Sup. totale
	1,00	1,40	1,40	1,40
Note:	Impianti posti in aderenza al muretto			



Impianto N.:	434			
Ubicazione N.:	355			
Indirizzo:	Via Aschenez			
Zona urbana:	PINETA ZERBI - TREMULINI - EREMO			
Zona PGI:	Zona A2			
Planimetria n.:	69			
Utilizzo:	Pubblica affissione			
Ipotesi utilizzo:	Pubblica Affissione Istituzionale			
Tipologia:	Stendardo			
Orientamento:	Parallelo			
Numero impianti:	1	Numero spazi:		1
Dati:	Base spazio	Altezza spazio	Sup. spazio	Sup. totale
	1,40	2,00	2,80	2,80
Note:	Impianto posto in aderenza alla parete, vicino cabina rete tecnologica			



Impianto N.:	435			
Ubicazione N.:	356			
Indirizzo:	Via Rosselli Carlo			
Zona urbana:	PINETA ZERBI - TREMULINI - EREMO			
Zona PGI:	Zona A3			
Planimetria n.:	69			
Utilizzo:	Pubblica affissione			
Ipotesi utilizzo:	Pubblica Affissione Istituzionale			
Tipologia:	Stendardo			
Orientamento:	Parallelo			
Numero impianti:	1	Numero spazi:		1
Dati:	Base spazio	Altezza spazio	Sup. spazio	Sup. totale
	1,00	1,40	1,40	1,40
Note:	Impianti posti tra filare d'alberi			



Impianto N.:	436			
Ubicazione N.:	358			
Indirizzo:	Via Willermin			
Zona urbana:	PINETA ZERBI - TREMULINI - EREMO			
Zona PGI:	Zona A2			
Planimetria n.:	69			
Utilizzo:	Affissione Diretta			
Ipotesi utilizzo:	Affissione Diretta			
Tipologia:	Stendardo			
Orientamento:	Parallelo			
Numero impianti:	1	Numero spazi:		1
Dati:	Base spazio	Altezza spazio	Sup. spazio	Sup. totale
	1,40	2,00	2,80	2,80
Note:	Impianti posti in aderenza alla parete			



Impianto N.:	437			
Ubicazione N.:	359			
Indirizzo:	Via Aschenez			
Zona urbana:	PINETA ZERBI - TREMULINI - EREMO			
Zona PGI:	Zona A2			
Planimetria n.:	69			
Utilizzo:	Affissione Diretta			
Ipotesi utilizzo:	Affissione Diretta			
Tipologia:	Tabella			
Orientamento:	Parallelo			
Numero impianti:	1	Numero spazi:		1
Dati:	Base spazio	Altezza spazio	Sup. spazio	Sup. totale
	1,00	1,40	1,40	1,40
Note:	Impianti posti in aderenza al muro			



Impianto N.:	438			
Ubicazione N.:	359			
Indirizzo:	Via Aschenez			
Zona urbana:	PINETA ZERBI - TREMULINI - EREMO			
Zona PGI:	Zona A2			
Planimetria n.:	69			
Utilizzo:	Affissione Diretta			
Ipotesi utilizzo:	Affissione Diretta			
Tipologia:	Tabella			
Orientamento:	Parallelo			
Numero impianti:	1	Numero spazi:		1
Dati:	Base spazio	Altezza spazio	Sup. spazio	Sup. totale
	1,00	1,40	1,40	1,40
Note:	Impianti posti in aderenza al muro			

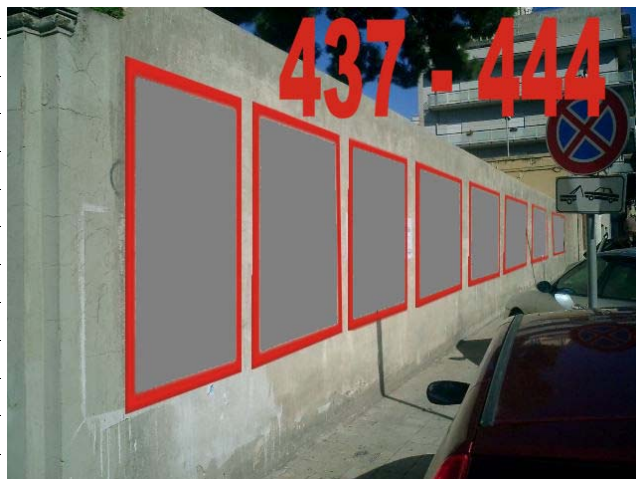

Impianto N.:	439			
Ubicazione N.:	359			
Indirizzo:	Via Aschenez			
Zona urbana:	PINETA ZERBI - TREMULINI - EREMO			
Zona PGI:	Zona A2			
Planimetria n.:	69			
Utilizzo:	Affissione Diretta			
Ipotesi utilizzo:	Affissione Diretta			
Tipologia:	Tabella			
Orientamento:	Parallelo			
Numero impianti:	1	Numero spazi:		1
Dati:	Base spazio	Altezza spazio	Sup. spazio	Sup. totale
	1,00	1,40	1,40	1,40
Note:	Impianti posti in aderenza al muro			



Impianto N.:	440			
Ubicazione N.:	359			
Indirizzo:	Via Aschenez			
Zona urbana:	PINETA ZERBI - TREMULINI - EREMO			
Zona PGI:	Zona A2			
Planimetria n.:	69			
Utilizzo:	Affissione Diretta			
Ipotesi utilizzo:	Affissione Diretta			
Tipologia:	Tabella			
Orientamento:	Parallelo			
Numero impianti:	1	Numero spazi:		1
Dati:	Base spazio	Altezza spazio	Sup. spazio	Sup. totale
	1,00	1,40	1,40	1,40
Note:	Impianti posti in aderenza al muro			



Impianto N.:	441			
Ubicazione N.:	359			
Indirizzo:	Via Aschenez			
Zona urbana:	PINETA ZERBI - TREMULINI - EREMO			
Zona PGI:	Zona A2			
Planimetria n.:	69			
Utilizzo:	Affissione Diretta			
Ipotesi utilizzo:	Affissione Diretta			
Tipologia:	Tabella			
Orientamento:	Parallelo			
Numero impianti:	1	Numero spazi:		1
Dati:	Base spazio	Altezza spazio	Sup. spazio	Sup. totale
	1,00	1,40	1,40	1,40
Note:	Impianti posti in aderenza al muro			



Impianto N.:	442			
Ubicazione N.:	359			
Indirizzo:	Via Aschenez			
Zona urbana:	PINETA ZERBI - TREMULINI - EREMO			
Zona PGI:	Zona A2			
Planimetria n.:	69			
Utilizzo:	Affissione Diretta			
Ipotesi utilizzo:	Affissione Diretta			
Tipologia:	Tabella			
Orientamento:	Parallelo			
Numero impianti:	1	Numero spazi:		1
Dati:	Base spazio	Altezza spazio	Sup. spazio	Sup. totale
	1,00	1,40	1,40	1,40
Note:	Impianti posti in aderenza al muro			



Impianto N.:	443			
Ubicazione N.:	359			
Indirizzo:	Via Aschenez			
Zona urbana:	PINETA ZERBI - TREMULINI - EREMO			
Zona PGI:	Zona A2			
Planimetria n.:	69			
Utilizzo:	Affissione Diretta			
Ipotesi utilizzo:	Affissione Diretta			
Tipologia:	Tabella			
Orientamento:	Parallelo			
Numero impianti:	1	Numero spazi:		1
Dati:	Base spazio	Altezza spazio	Sup. spazio	Sup. totale
	1,00	1,40	1,40	1,40
Note:	Impianti posti in aderenza al muro			

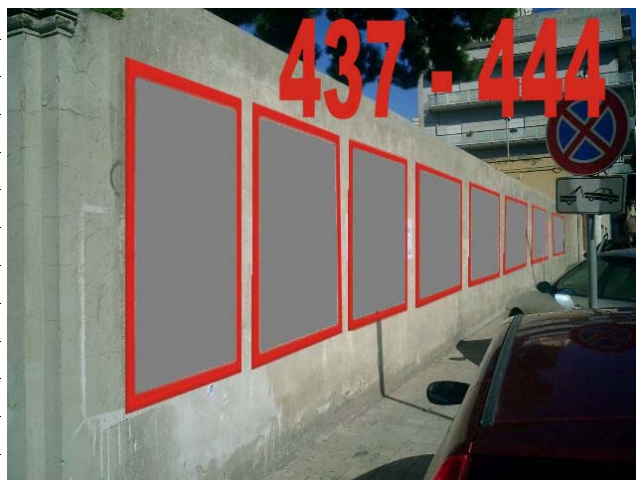

Impianto N.:	444			
Ubicazione N.:	359			
Indirizzo:	Via Aschenez			
Zona urbana:	PINETA ZERBI - TREMULINI - EREMO			
Zona PGI:	Zona A2			
Planimetria n.:	69			
Utilizzo:	Affissione Diretta			
Ipotesi utilizzo:	Affissione Diretta			
Tipologia:	Tabella			
Orientamento:	Parallelo			
Numero impianti:	1	Numero spazi:		1
Dati:	Base spazio	Altezza spazio	Sup. spazio	Sup. totale
	1,00	1,40	1,40	1,40
Note:	Impianti posti in aderenza al muro			



Impianto N.:	445			
Ubicazione N.:	360			
Indirizzo:	Via Aschenez			
Zona urbana:	PINETA ZERBI - TREMULINI - EREMO			
Zona PGI:	Zona A2			
Planimetria n.:	69			
Utilizzo:	Affissione Diretta			
Ipotesi utilizzo:	Affissione Diretta			
Tipologia:	Poster a muro			
Orientamento:	Parallelo			
Numero impianti:	1	Numero spazi:		1
Dati:	Base spazio	Altezza spazio	Sup. spazio	Sup. totale
	6,00	3,00	18,00	18,00
Note:	Impianti posti in aderenza al muro, in sostituzione degli esistenti			



Impianto N.:	446			
Ubicazione N.:	360			
Indirizzo:	Via Aschenez			
Zona urbana:	PINETA ZERBI - TREMULINI - EREMO			
Zona PGI:	Zona A2			
Planimetria n.:	69			
Utilizzo:	Affissione Diretta			
Ipotesi utilizzo:	Affissione Diretta			
Tipologia:	Poster a muro			
Orientamento:	Parallelo			
Numero impianti:	1	Numero spazi:		1
Dati:	Base spazio	Altezza spazio	Sup. spazio	Sup. totale
	6,00	3,00	18,00	18,00
Note:	Impianti posti in aderenza al muro, in sostituzione degli esistenti			



Impianto N.:	447			
Ubicazione N.:	360			
Indirizzo:	Via Aschenez			
Zona urbana:	PINETA ZERBI - TREMULINI - EREMO			
Zona PGI:	Zona A2			
Planimetria n.:	69			
Utilizzo:	Affissione Diretta			
Ipotesi utilizzo:	Affissione Diretta			
Tipologia:	Poster a muro			
Orientamento:	Parallelo			
Numero impianti:	1	Numero spazi:		1
Dati:	Base spazio	Altezza spazio	Sup. spazio	Sup. totale
	6,00	3,00	18,00	18,00
Note:	Impianti posti in aderenza al muro, in sostituzione degli esistenti			



Impianto N.:	448			
Ubicazione N.:	361			
Indirizzo:	Via Portanova Gennaro Cardinale			
Zona urbana:	PINETA ZERBI - TREMULINI - EREMO			
Zona PGI:	Zona A2			
Planimetria n.:	69			
Utilizzo:	Pubblica affissione			
Ipotesi utilizzo:	Pubblica Affissione Istituzionale			
Tipologia:	Stendardo			
Orientamento:	Parallelo			
Numero impianti:	1	Numero spazi:		1
Dati:	Base spazio	Altezza spazio	Sup. spazio	Sup. totale
	0,70	1,00	0,70	0,70
Note:	Impianto posto in aderenza alla parete			



Impianto N.:	449			
Ubicazione N.:	361			
Indirizzo:	Via Portanova Gennaro Cardinale			
Zona urbana:	PINETA ZERBI - TREMULINI - EREMO			
Zona PGI:	Zona A2			
Planimetria n.:	69			
Utilizzo:	Pubblica affissione			
Ipotesi utilizzo:	Pubblica Affissione Istituzionale			
Tipologia:	Stendardo			
Orientamento:	Parallelo			
Numero impianti:	1	Numero spazi:		1
Dati:	Base spazio	Altezza spazio	Sup. spazio	Sup. totale
	0,70	1,00	0,70	0,70
Note:	Impianto posto in aderenza alla parete			



Impianto N.:	450			
Ubicazione N.:	361			
Indirizzo:	Via Portanova Gennaro Cardinale			
Zona urbana:	PINETA ZERBI - TREMULINI - EREMO			
Zona PGI:	Zona A2			
Planimetria n.:	69			
Utilizzo:	Pubblica affissione			
Ipotesi utilizzo:	Pubblica Affissione Istituzionale			
Tipologia:	Stendardo			
Orientamento:	Parallelo			
Numero impianti:	1	Numero spazi:		1
Dati:	Base spazio	Altezza spazio	Sup. spazio	Sup. totale
	0,70	1,00	0,70	0,70
Note:	Impianto posto in aderenza alla parete			



Impianto N.:	451			
Ubicazione N.:	361			
Indirizzo:	Via Portanova Gennaro Cardinale			
Zona urbana:	PINETA ZERBI - TREMULINI - EREMO			
Zona PGI:	Zona A2			
Planimetria n.:	69			
Utilizzo:	Pubblica affissione			
Ipotesi utilizzo:	Pubblica Affissione Istituzionale			
Tipologia:	Stendardo			
Orientamento:	Parallelo			
Numero impianti:	1	Numero spazi:		1
Dati:	Base spazio	Altezza spazio	Sup. spazio	Sup. totale
	0,70	1,00	0,70	0,70
Note:	Impianto posto in aderenza alla parete			

