



Al Comune di Reggio Calabria
Ufficio Acquedotto
c/o Reges Spa - Via Sbarre Inferiori, 304/a
89129 Reggio Calabria

Servizio Idrico Integrato

FAX 0965 631919

COMUNICAZIONE LETTURA CONTATORE

Le ricordiamo che comunicandoci la Sua lettura entro l'8 febbraio verrà effettuato un conguaglio dei suoi consumi, considerando questa lettura come effettiva per il saldo dell'anno.

Intestatario

Codice Contribuente

Matricola Contatore

Persona Fisica () (barrare la casella)

Persona Giuridica () Rappresentante Legale _____

Condominio () Rappresentante Legale _____

Codice f. / P.IVA _____

Telefono _____

Letture: / ____ / ____ / ____ / ____ / ____ / ____ / ____ / (esclusi i decimali)

Data lettura _____ / _____ / _____
(GG/MM/AA)

Firma _____

Per informazioni contattare Re.G.E.S. S.p.A. via Sbarre Inferiori, 304/A, - tel 0965/631911, Fax 0965/ 631919

Giorni di ricevimento al pubblico:

Lunedì – Martedì - Mercoledì – Giovedì dalle ore 09.00 – alle ore 12.30 – dalle ore 14.15 alle 17.15 ;

Venerdì dalle ore 09.00 – alle ore 12.30

COME E QUANDO TRASMETTERE L'AUTOLETTURA

Gentile utente,

Attraverso l'autolettura può rilevare in modo autonomo i propri consumi. La comunicazione potrà essere trasmessa secondo una delle seguenti modalità:

1. Presso lo sportello dell'Ufficio Acquedotto presso la RE.G.e.S. Spa via Reges Spa - Via Sbarre Inferiori 304/A (zona industriale).
2. Per fax: 0965 / 631919
3. Mediante spedizione in busta chiusa indirizzata a: Reges Spa - Via Sbarre Inferiori, 304/a 89129 Reggio Calabria.
4. tramite il sito web della nostra società <http://www.reges-spa.it/Autolettura.htm>

Le ricordiamo che comunicandoci la Sua lettura entro l'8 febbraio verrà effettuato un conguaglio dei suoi consumi, considerando questa lettura come effettiva per il saldo dell'anno.

Utilizzi una copia del presente modulo per comunicare le letture anche nei periodi successivi. La ringraziamo per la collaborazione.

COME LEGGERE IL CONTATORE

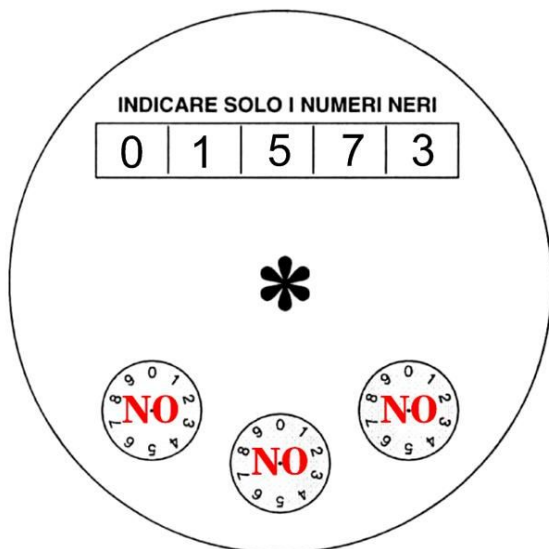

CONTATORE A LETTURA DIRETTA

Leggere solo le cifre di colore nero riportate nei riquadri da sinistra a destra **escludendo le cifre decimali**; considerare la cifra di valore inferiore se l'ultima non è allineata alle altre. Non leggere gli orologi riportati nella parte bassa del contatore.

Nell'esempio la lettura è: **mc. 1573**

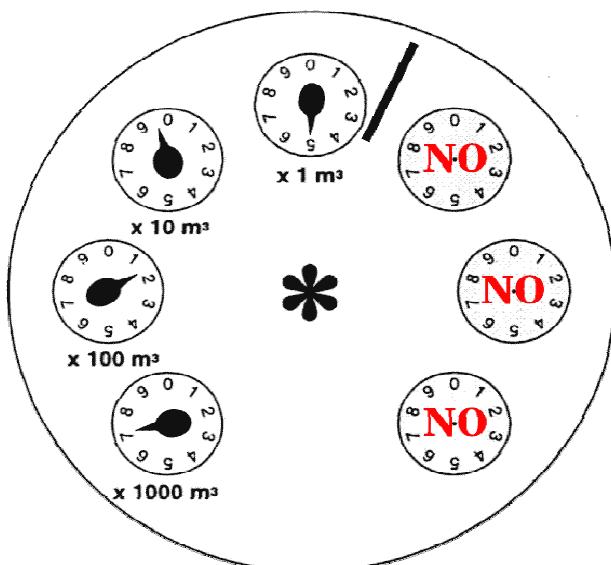

CONTATORE A LANCETTE

Leggere le cifre indicate dalle **lancette nere** in senso orario in quest'ordine: **x 1000 x 100 x 10 x 1**

Se la lancetta è posta fra due numeri considerare il numero inferiore: nell'esempio la lancetta delle migliaia (x 1000) è posizionata tra i numeri 7 e 8, perciò si dovrà tener conto del valore 7. Nell'esempio:

- x 1000 tra 7 e 8 = 7
- x 100 tra 1 e 2 = 1
- x 10 tra 9 e 0 = 9
- x 1 = 5

Nell'esempio la lettura è: **mc. 7195**