Ad ogni donna
offriamo gratuitamente
i seguenti servizi:

- *Accoglienza e ascolto*
- *Consulenza psicologica*
- *Mediazione familiare*
- *Consulenza legale*

per poter recuperare identità,
fiducia e voglia di vivere

CENTRO ANTIVIOLENZA **CASA DELLE DONNE**

Via Ravagnese Sup., 151
89131 Reggio Calabria



cifcasadelledonne.rc@libero.it

ORARI: lunedì - venerdì
9.00-12.30 e 15.00-19.00

Segreteria telefonica 24h
0965.644857



Centro Italiano Femminile
Provincia di Reggio Calabria



Comune di Reggio Calabria
U.O. Pari Opportunità

CENTRO ANTIVIOLENZA **CASA DELLE DONNE**

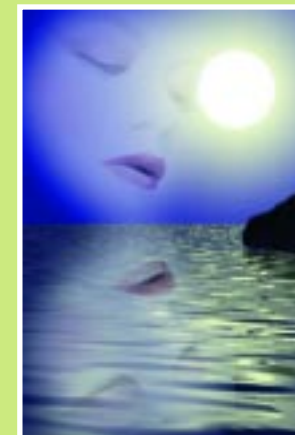

PROGETTO
"Accoglienza per il reinserimento"
promosso dal Comune di Reggio Calabria
U.O. Pari Opportunità

Via Ravagnese Sup., 151
89131 Reggio Calabria





Il “**Centro Antiviolenza Casa delle donne**” offre i seguenti servizi:

- **Accoglienza e ascolto** attraverso l'attività del call center collegato al numero verde nazionale 1522.

Il servizio offre la possibilità di colloqui preliminari per individuare i bisogni e fornire le prime informazioni utili;

- **Consulenza psicologica** poiché la consulenza psicologica costituisce un'azione indispensabile all'interno del “Centro”, in quanto tutte le donne vittime di violenza necessitano di un intervento specializzato che consenta loro di elaborare l'accaduto, attribuendogli un significato che non determini stati patologici.

Pertanto il servizio offre in base all'esigenza dell'utenza, colloqui individuali su appuntamento per offrire sostegno

nel percorso di uscita dalla violenza. In particolare, la consulenza psicologica facilita la ristrutturazione libera e rispettosa delle attitudini personali della vita di ciascuna utente, con l'obiettivo di aiutare le donne, i minori e le famiglie nella costruzione di percorsi personalizzati di uscita dalla violenza.

- **Mediazione familiare** poiché tale servizio facilita il fronteggiamento delle situazioni di conflitto endo familiare perchè non sfocino necessariamente in fatti di violenza fisica, ma comunque siano espressione di un disagio relazionale.

La mediazione familiare può permettere che tali situazioni non degenerino in episodi di prevaricazione grazie ad un percorso di ascolto e dialogo tra i coniugi.

- **Consulenza legale** in quanto l'assistenza legale nasce come risposta concreta alle problematiche giuridiche che coinvolgono le persone vittime della violenza di genere, concretizzandosi in un'attività di consulenza diversificata sulla base della specifica situazione in cui versa l'utente.

Nello specifico, lo staff del “Centro” gestisce colloqui individuali su appuntamento per offrire informazione e sostegno legale nel percorso di uscita dalla violenza.