



UNIONE EUROPEA
Fondi Strutturali e di Investimento Europei

Cantieri dell'Imprenditorialità sociale Su beni comuni e confiscati – Linea 1

Avviso pubblico – RC 3.3.1.d

Reggio Calabria, 08.08.2018

Reggio Calabria



Obiettivi dell'Avviso

- Valorizzazione delle strutture e dei **beni confiscati e comuni** in aree periferiche per l'attivazione di progetti e processi di **rigenerazione urbana e socioeconomica**;
- Sostegno all'imprenditorialità sociale e all'inserimento lavorativo di soggetti svantaggiati;
- Realizzazione di **azioni di comunità** nelle aree individuate, un «ecosistema sociale» attorno ai Cantieri.
- Avvio di un processo di attuazione di un «**Distretto dell'Economia Sociale**»

Risultati attesi

- **3 Cantieri di Impresa sociale** in altrettanti Beni Confiscati (Gallico, Pellaro, Gallina)
- **5 Startup sociali** da promuovere su altri Beni Comuni in aree periferiche;
- Raggiungimento di un target di **soggetti svantaggiati** da coinvolgere in percorsi di **autoimprenditorialità e inclusione lavorativa**;
- Modellizzazione di un **approccio innovativo** nella gestione dei Beni confiscati
- **Azione pilota** scalabile sulla Città Metropolitana.

La rigenerazione dei beni confiscati



Pellaro
San
Giovanni

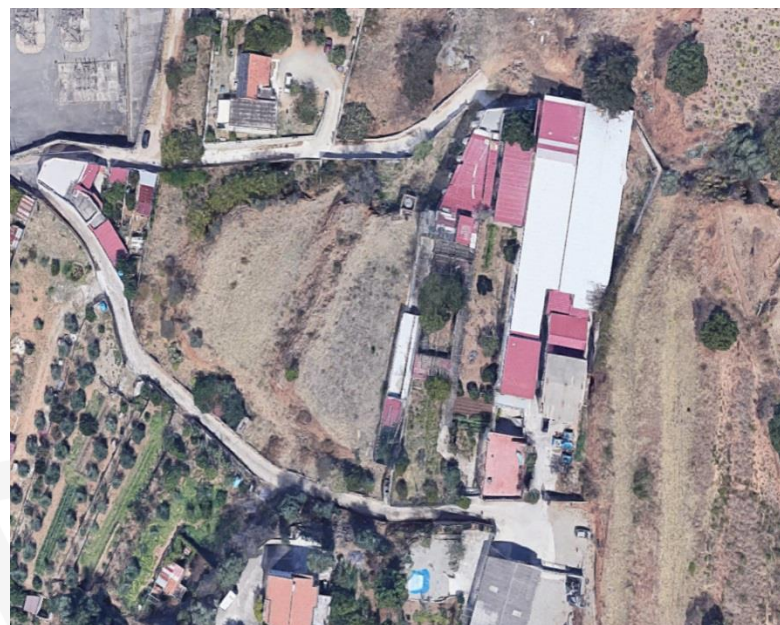

Gallico Contrada Tirone

Gallina
Contrada
Morloquio



Il ciclo di progetto

Linea 1

- Progetto di valorizzazione del Cantiere
- Creazione di startup sociali

Linea 2

- Valutazione del progetto presentato dalla startup sociale/avviso pubblico
- Concessione in uso del BCC
- incubazione della startup sociale

Risorse finanziarie

CANTIERI	OGGETTO	Di cui alla Linea 1	Di cui alla Linea 2	RISORSE TOTALI DISPONIBILI
CANTIERE 1	Codice locale RC 3.3.1.d.1 – Cantiere di impresa sociale presso l'Housing Sociale di Pellaro San Giovanni	€ 210.000,00	€ 90.000,00	€ 300.000,00
CANTIERE2	Codice Locale RC 3.3.1.d.2 – Reggio 2020 al femminile: Laboratori per l'imprenditorialità sociale femminile presso l'immobile confiscato in Gallico – Contrada Tirone	€ 210.000,00	€ 90.000,00	€ 300.000,00
CANTIERE 3	Codice Locale RC 3.3.1.d.4 – Rete di startup sociali per la gestione di beni pubblici abbandonati	€ 840.000,00	€ 360.000,00	€1.200.000,00
CANTIERE 4	Codice Locale RC 3.3.1.d.5 – Cantieri di impresa sociale presso gli immobili confiscati in Gallina – Contrada Morloquio	€ 210.000,00	€ 90.000,00	€ 300.000,00

Il Partenariato socio-istituzionale

- Incontri con Associazioni datoriali e professionali, sindacati, CCIAA, Università, Centro per l'Impiego... - marzo/aprile 2018
- Condivisione con Ufficio comunale Beni Comuni e Confiscati
- Supporto dell'AdG PON METRO

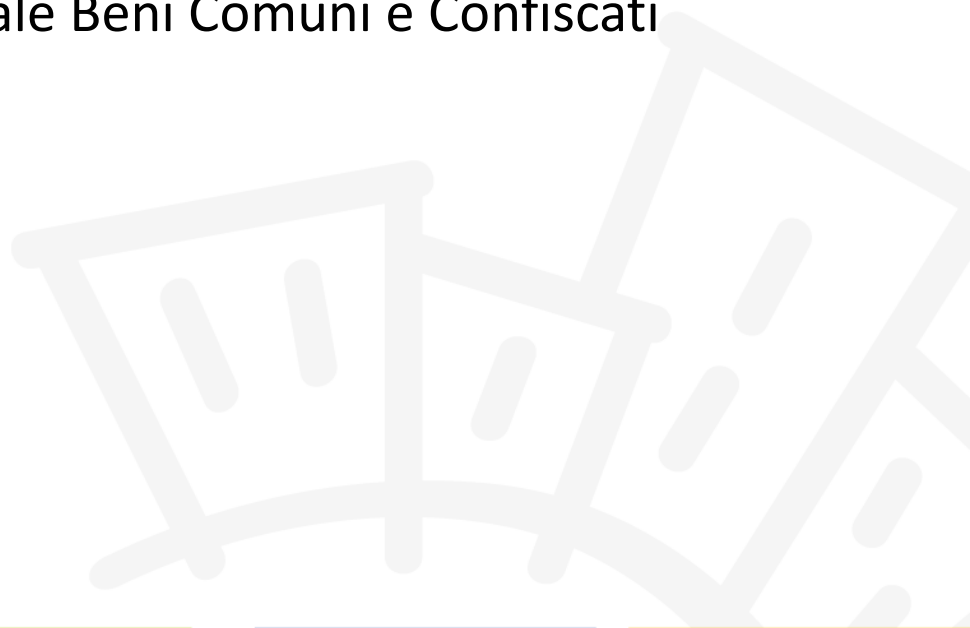

Soggetti Beneficiari

- ATS, anche costituende, composte da **Enti del Terzo Settore** e altri attori attivi nel sociale, imprese sociali, cooperative sociali, costituiti per il perseguimento, senza scopo di lucro, di finalità civiche, solidaristiche e di utilità sociale;
- **Partenariato di progetto**: Enti e istituzioni pubbliche e private (es. *Amministrazioni locali, Università, associazioni professionali e di rappresentanza di categorie economiche, associazioni di datori di lavoro, sindacati* etc), che contribuiscono in termini di risorse volontarie o strumentali, di relazioni territoriali, di spazi e di networking.

Soggetti Beneficiari

Il Partenariato deve garantire in ogni caso la presenza:

- di un ***Dipartimento Universitario o Centro di Ricerca, Fondazione*** o altro Ente a dimensione regionale o nazionale con comprovata esperienza in tema di analisi sociale e socioeconomica;
- di uno o più ***operatori economici*** interessati al percorso di imprenditorialità e inserimento lavorativo proposto dal progetto in possesso di comprovata esperienza nelle attività di incubazione e accelerazione di impresa

Destinatari delle azioni

Soggetti svantaggiati in età lavorativa secondo le vigenti norme comunitarie e nazionali, con priorità ai residenti nelle aree urbane periferiche, selezionati attraverso procedura ad evidenza pubblica:

- a) La Legge 68 del 12 marzo 1999, contenente le norme per il diritto del lavoro dei disabili;
- b) l'Art.4 c.1. della Legge 381 del 8 novembre 1991 - Disciplina delle cooperative sociali;
- c) la Legge 104 del 5 febbraio 1992 sull'assistenza, l'integrazione sociale e i diritti delle persone con handicap;
- d) il D.lgs. 268/98 – Testo unico sull'immigrazione, e correlata normativa con particolare riferimento alle donne vittime di tratta;
- e) la Legge 15 ottobre 2013, n. 119, in materia di contrasto alla violenza di genere

Destinatari delle azioni

Sono inoltre considerati soggetti svantaggiati:

- i giovani rientranti nella categoria NEET (cfr. Rapporto Italia lavoro “Neet: i giovani che non studiano, non frequentano corsi di formazione e non lavorano”, aprile 2011);
- le persone di età superiore a 50 anni ex percettori di ammortizzatori sociali, o con trattamento in scadenza entro 3 mesi dalla data di pubblicazione dell’Avviso pubblico;
- gli ex detenuti.

Selezione e valutazione dei progetti

Le proposte progettuali saranno valutate tenendo conto dei seguenti parametri:

- **Qualità del soggetto proponente e del partenariato**, che deve garantire l'integrazione efficace di diversi approcci metodologici, network, competenze e professionalità richiesti dall'intervento;
- **Modalità di analisi del contesto territoriale**, delle risorse e delle opportunità dalle quali strutturare in modo articolato il campo dell'intervento;
- Capacità di attivare **reti di partecipazione attiva e inclusiva** degli stakeholders territoriali;

Selezione e valutazione dei progetti

- Qualità e innovazione dei processi formativi e consulenziali attivati;
- capacità di ripensare gli spazi fisici che verranno successivamente affidati ai soggetti finanziati nell'ambito della Linea 2;
- definizione di un piano gestionale che evidenzi la **sostenibilità** sociale, economica e finanziaria dell'intervento oltre la durata del finanziamento;
- sistemi adeguati di gestione, **monitoraggio e valutazione** dei risultati progettuali.

Termini per la presentazione delle istanze da parte dei beneficiari

45 giorni dalla data di pubblicazione dell'Avviso sul sito internet del Comune di Reggio Calabria;

Le proposte possono essere inviate esclusivamente a mezzo PEC.



UNIONE EUROPEA
Fondi Strutturali e di Investimento Europei

Grazie per l'attenzione!

www.ponmetrorc.it

Reggio Calabria

